

7.11 ช่องทางการติดต่อสถานีดับเพลิงนครเชียงราย

หมายเลขโทรศัพท์แจ้งเหตุฉุกเฉิน

สถานีตำรวจ		หมายเลขโทรศัพท์
1	สถานีตำรวจภูธร เมืองเชียงราย (ส.ภ.อ.)	
หน่วยดับเพลิง		
1	หน่วยดับเพลิงเชียงราย	
หน่วยงานส่วนท้องถิ่น		
1	เทศบาลนครเชียงราย	
การประปา		
1	การประปาเชียงราย	
การไฟฟ้าส่วนภูมิภาค		
1	การไฟฟ้าเชียงราย	
สถานพยาบาล / โรงพยาบาล		
1	โรงพยาบาลเชียงรายประชานุเคราะห์	
2	โรงพยาบาล เกษมราษฎร์ ศรีบุรินทร์	
3	โรงพยาบาล โอเวอร์บรค	
4	โรงพยาบาล ค่ายเม็งรายมหาราช	

**7.12 เอกสารการตรวจสอบประสิทธิภาพของอุปกรณ์ป้องกันอัคคีภัย
บันไดหนีไฟ ป้ายเครื่องหมายแสดงทางหนีไฟ และแผนผังเส้นทางหนีไฟ**

Summary Fire Equipment Report

Month: 05 January 2023

Extinguisher Tank	Location				Total
	B.O.H.	F.H.C.	Fire Cart	Spare Tank	
1. CO2	26	6	1	0	33
2. Halotron	8	0	0	1	9
3. Dry Chemical	0	38	3	7	48
4. Wet Chemical	3	0	0	0	3
5. Foam	3	0	0	0	3
Total	40	44	4	8	96

Remark: Spare tank have kept in store inside Security Store room and fire cart has set nearby Store Keeper.

Back of the House (B.O.H)			
Type of tank	Quantity	Status	
		Yes	No
1. CO2	26	26	0
2. Halotron	8	8	0
3. Wet Chemical	3	3	0
4. Foam	3	3	0
Total	40	40	0

Fire Hose Cabinet (F.H.C.)			
Type of tank	Quantity	Status	
		Yes	No
1 Dry Chemical	38	37	1
2 CO2	6	6	0
Total	44	43	1

Fire Cart			
Type of tank	Quantity	Status	
		Yes	No
1 Dry Chemical	3	3	0
2 CO2	1	1	0
Total	4	4	0

Spare Store			
Type of tank	Quantity	Status	
		Yes	No
1 Dry Chemical	7	7	0
2. Halotron	1	1	0
Total	8	8	0

Other Equipment			
	Quantity	Status	
		Yes	No
1. Fire Blanket	5	4	1
2. Clothing Protect Heat	3	3	0
Total	8	7	1

Remark: The Clothing Protect Heat are kept in Hanger Cabinet nearby Fire Cart.

Other Emergency light / Signage	Status	Location										Total
		A	B	C-D	E	HR	BOH	UTOPIA	MK	LOBBY	ENG	
1. Exit signage	ALL	2	1	2	0	0	7	15	6	3	0	36
	YES	2	1	2	0	0	7	15	6	3	0	36
	NO	0	0	0	0	0	0	0	0	0	0	0
2. Arrow point signage	ALL	15	22	32	4	1	2	4	4	3	0	87
	YES	15	21	30	4	1	1	4	4	3	0	83
	NO	0	1	2	0	0	1	0	0	0	0	4

Fire Hose Cabinet Checklist

Checked on Date: 05 January 2023

No.	Floor	Register No.	Location	Inside Fire Host Cabinet						Model	Manufacture	Remark
				Hose Rack 30 M. 1.5 Inc	Nozzle	Hydrant Valve 2.5	Extinguisher					
							Tag	Yes	No			
1st Floor												
1	1	FHC 01-01	Corridor A in front of room 1102	✓	✓	✓	✓	✓		6.8 KGS.(ST-15 lbs.)	SATURN	
2	1	FHC 01-02	Corridor A beside guest elevator	✓	✓	✓	✓	✓		6.8 KGS.(ST-15 lbs.)	SATURN	
3	1	FHC 01-03	Back of Cham Cha room(CO2)	✓	✓	✓	✓	✓		10 C	V.I.P Fire	
4	1	FHC 01-04	Inside Latest Recipe (CO2)	✓	✓	✓	✓	✓		10 lbs.	Best	
5	1	FHC 01-05	Near Main Kitchen door	✓	✓	✓	✓	✓		10V (VIP-10lbs.)	V.I.P Fire	
6	1	FHC 01-06	Beside Chief Steward Office	✓	✓	✓	✓	✓		6.8 KGS.(ST-15 lbs.)	SATURN	
7	1	FHC 01-07	In front of staff canteen	✓	✓	✓	✓	✓		6.8 KGS.(15lbs.)	Brake Fire	
8	1	FHC 01-08	Corridor B beside guest elevator (Latest Recipe)	✓	✓	✓	✓	✓		6.8 KGS.(ST-15 lbs.)	SATURN	
9	1	FHC 01-09	Building B in front of stair guest	✓	✓	✓	✓	✓		6.8 KGS.(ST-15 lbs.)	SATURN	
10	1	FHC 01-10	Building C in front of pantry room	✓	✓	✓	✓	✓		CN-15	C-NON Fire	
11	1	FHC 01-11	Building D near guest room 4101	✓	✓	✓	✓	✓		FM-15 lbs. 6.8 KGS.	Fire Man Rescue	
12	1	FHC 01-12	Building E near guest room 5103	✓	✓	✓	✓	✓		10 lbs.(5 KGS.) 4A:2B	WILL	
13	1	FHC 01-13	Building E near guest room 5107	✓	✓	✓	✓	✓		10 lbs.(5 KGS.) 4A:2B	WILL	
14	1	FHC 01-14	Favola	✓	✓	✓	✓	✓		6.8 KGS.(ST-15 lbs.)	SATURN	☑ Axe
15	1	FHC 01-15	Spa	✓	✓	✓	✓	✓		6.8 KGS.(ST-15 lbs.)	SATURN	☑ Axe
2nd Floor												
16	2	FHC 02-01	Corridor A in front of guest room 1202	✓	✓	✓	✓	✓		6.8 KGS.(ST-15 lbs.)	SATURN	
17	2	FHC 02-02	Corridor A in front of Executive office	✓	✓	✓	✓	✓		6.8 KGS.(ST-15 lbs.)	SATURN	
18	2	FHC 02-03	Corridor B beside guest elevator (near fitness)	✓	✓	✓	✓	✓		6.8 KGS.(ST-15 lbs.)	SATURN	
19	2	FHC 02-04	Building B in front of stair guest	✓	✓	✓	✓	✓		6.8 KGS.(ST-15 lbs.)	SATURN	
20	2	FHC 02-05	Building C corridor in front of pantry room	✓	✓	✓	✓	✓		6.8 KGS.(ST-15 lbs.)	SATURN	
21	2	FHC 02-06	Building D near guest room 4201	✓	✓	✓	✓	✓		CN-15	C-NON Fire	
22	2	FHC 02-07	Building E near guest room 5203	✓	✓	✓	✓	✓		10 lbs.(5 KGS.) 4A:2B	WILL	
23	2	FHC 02-08	Building E near guest room 5207	✓	✓	✓	✓	✓		10 lbs.(5 KGS.) 4A:2B	WILL	
24	2	FHC 02-09	Toilet Utopia Fl.2(CO2)	✓	✓	✓	✓	✓		10 lbs.	Best	
3rd Floor												
25	3	FHC 03-01	Corridor in front of guest room 1302	✓	✓	✓	✓	✓		6.8 KGS.(ST-15 lbs.)	SATURN	
26	3	FHC 03-02	Corridor A near Kiosk shop	✓	✓	✓	✓	✓		6.8 KGS.(ST-15 lbs.)	SATURN	
27	3	FHC 03-03	In front of Library	✓	✓	✓	✓	✓	✓	6.8 KGS.(ST-15 lbs.)	SATURN	
28	3	FHC 03-04	In front of Lobby Latitude 19 (Dry Chemical)	✓	✓	✓	✓	✓		6.8 KGS.(ST-15 lbs.)	SATURN	
			In front of Lobby Latitude 19 (CO ₂)	✓	✓	✓	✓	✓		10 lbs.	EXTRA	
29.1	3	FHC 03-05	Back of Utopia room(CO2)	✓	✓	✓	✓	✓		10 lbs.	BEST	
29.2	3	FHC 03-05	Back of Utopia room(CO2)	✓	✓	✓	✓	✓		10 lbs.	EXTRA	
29.3	3	FHC 03-05	Back of Utopia room(CO2)	✓	✓	✓	✓	✓		10 lbs.	EXTRA	
30.1	3	FHC 03-06	Building of Utopia room (CO2)	✓	✓	✓	✓	✓		10 lbs.	BEST	
30.2	3	FHC 03-06	Building of Utopia room (CO2)	✓	✓	✓	✓	✓		10 lbs.	EXTRA	
30.3	3	FHC 03-06	Building of Utopia room (CO2)	✓	✓	✓	✓	✓		10 lbs.	EXTRA	
31	3	FHC 03-07	Corridor B beside guest elevator	✓	✓	✓	✓	✓		6.8 KGS.(ST-15 lbs.)	SATURN	
32	3	FHC 03-08	Building B in front of stair guest	✓	✓	✓	✓	✓		6.8 KGS.(ST-15 lbs.)	SATURN	
33	3	FHC 03-09	Corridor Building C front of pantry room	✓	✓	✓	✓	✓		6.8 KGS.(ST-15 lbs.)	SATURN	
34	3	FHC 03-10	Building D near guest room 4301	✓	✓	✓	✓	✓		6.8 KGS.(ST-15 lbs.)	SATURN	
35	3	FHC 03-11	Building E near guest room 5303	✓	✓	✓	✓	✓		10 lbs.(5 KGS.) 4A:2B	WILL	
36	3	FHC 03-12	Building E near guest room 5307	✓	✓	✓	✓	✓		10 lbs.(5 KGS.) 4A:2B	WILL	
4th Floor												
37	4	FHC 04-01	Corridor A in front of guest room 1402	✓	✓	✓	✓	✓		6.8 KGS.(ST-15 lbs.)	SATURN	
38	4	FHC 04-02	Corridor A near guest elevator	✓	✓	✓	✓	✓		6.8 KGS.(ST-15 lbs.)	SATURN	
39	4	FHC 04-03	Corridor B beside guest elevator	✓	✓	✓	✓	✓		6.8 KGS.(ST-15 lbs.)	SATURN	
40	4	FHC 04-04	Building B near stair guest	✓	✓	✓	✓	✓		6.8 KGS.(ST-15 lbs.)	SATURN	
41	4	FHC 04-05	Building C Corridor in front of pantry room	✓	✓	✓	✓	✓		6.8 KGS.(ST-15 lbs.)	SATURN	
42	4	FHC 04-06	Building D near guest room 4401	✓	✓	✓	✓	✓		6.8 KGS.(ST-15 lbs.)	SATURN	
43	4	FHC 04-07	Building E near guest room 5403	✓	✓	✓	✓	✓		10 lbs.(5 KGS.) 4A:2B	WILL	
44	4	FHC 04-08	Building E near guest room 5407	✓	✓	✓	✓	✓		10C (CO2 10 lbs.)	V.I.P Fire	

Summary : The total of 44 fire host cabinets.

Parameter	Total (Location)	Status		Remark
		Normal	Abnormal	
Hose Rack 30 m. 1.5 inc.	44	44	0	
Nozzle	44	44	0	
Hydrant Valve 2.5	44	44	0	
Dry Chemical Extinguisher	38	37	1	
CO ₂ Extinguisher	6	6	0	
The Fire hose cabinet door closer	44	43	1	

Fire Extinguisher (Hanged Alone) Checklist

Checked on Date : 05 January 2023

No.	Floor	Locations	TAG	CO2 10lb		Halotron 10 lb		Dry chemical 10 lb		WetChemical 10lb		Model	Manufacturer	Fire Blanket	Remark	
				Yes	No	Yes	No	Yes	No	Yes	No					
1	G	Receiving Area	✓	✓								10C (CO2 10 lbs.)	V.I.P Fire			
2	G	in front of Canteen room	✓	✓								10C (CO2 10 lbs.)	V.I.P Fire			
3	G	Reservation	✓			✓						NON-CFC (10N)	V.I.P Fire			
4	G	Accounting Office	✓			✓						NON-CFC (10N)	V.I.P Fire			
5	G	Laundry Room 1	✓	✓								10C (CO2 10 lbs.)	V.I.P Fire			
6	G	Laundry Room 2	✓	✓								10C (CO2 10 lbs.)	V.I.P Fire			
7	G	Laundry Room 3 (Store Laundry)	✓	✓								10C (CO2 10 lbs.)	V.I.P Fire			
8	G	Generator room	✓	✓								10C (CO2 10 lbs.)	V.I.P Fire			
9	G	MDR Room	✓	✓								10C (CO2 10 lbs.)	V.I.P Fire			
10	G	Plant room 1	✓	✓								10C (CO2 10 lbs.)	V.I.P Fire			
11	G	Plant room 2	✓	✓								10C (CO2 10 lbs.)	V.I.P Fire			
12	G	Plant room 3	✓	✓								10C (CO2 10 lbs.)	V.I.P Fire			
13	G	Plant room 4	✓	✓								10C (CO2 10 lbs.)	V.I.P Fire			
14	G	F&B in Pantry room behind Latest Recipe	✓	✓								10C (CO2 10 lbs.)	V.I.P Fire			
15	G	F&B in front of butcher room	✓							✓		Pro Plus 100K 2005	Kidde	✓		
16	G	F&B in front of Fruit room	✓							✓		Pro Plus 100K 2005	Kidde	✓		
17	G	F&B in front of Bakery room	✓							✓		Pro Plus 100K 2005	Kidde	✓		
18	G	F&B inside Bakery room	✓							✓		Pro Plus 100K 2005	Kidde	✓		
19	G	Engineering Office	✓			✓						NON-CFC (10N)	V.I.P Fire			
20	G	Engineering Office 2	✓	✓								10C (CO2 10 lbs.)	V.I.P Fire			
21	G	Maintenance work shop 1	✓	✓								10C (CO2 10 lbs.)	V.I.P Fire			
22	G	Maintenance work shop 2	✓	✓								10C (CO2 10 lbs.)	V.I.P Fire			
23	G	Maintenance work shop 3	✓	✓								10C (CO2 10 lbs.)	V.I.P Fire			
24	G	FAVOLA Steward Area	✓	✓								10C (CO2 10 lbs.)	V.I.P Fire			
25	G	FAVOLA Kitchen	✓							✓		K01-3	K-Guard			
26	G	SPA Manager room	✓	✓								10C (CO2 10 lbs.)	V.I.P Fire			
27	G	Treatment room 1 (Parvati)	✓	✓								10C (CO2 10 lbs.)	V.I.P Fire			
28	G	Treatment room 2 (Leelawadee)	✓	✓								10C (CO2 10 lbs.)	V.I.P Fire			
29	G	Treatment room 3 (Ratree)	✓	✓								10C (CO2 10 lbs.)	V.I.P Fire			
30	G	Treatment room 4 (Chuanchorn)	✓	✓								10C (CO2 10 lbs.)	V.I.P Fire			
31	G	Associate & Store room of SPA	✓	✓								10C (CO2 10 lbs.)	V.I.P Fire			
32	G	Store	✓	✓								10C (CO2 10 lbs.)	V.I.P Fire			
33	2	HR Office	✓			✓						NON-CFC (10N)	V.I.P Fire			
34	2	Executive Office 1	✓			✓						NON-CFC (10N)	V.I.P Fire			
35	2	Executive Office 2	✓			✓						NON-CFC (10N)	V.I.P Fire			
36	3	Front Office Department 1	✓			✓						NON-CFC (10N)	V.I.P Fire			
37	3	Front Office Department 2	✓			✓						NON-CFC (10N)	V.I.P Fire			
38	3	Lift service room Angsana	✓	✓								10C (CO2 10 lbs.)	V.I.P Fire			
39	4	Elevator A	✓					✓				10 C	Best			
40	4	Elevator B	✓					✓				10 C	Best			
41	4	Elevator CDE	✓					✓				10 C	Best			
42	G	India Kitchen	✓							✓		Pro Plus 100K 2005	Kidde	X		
43	G	Gas Station 1	✓					✓				15 lbs (6.9 KG.)	Imperial			
44	G	Gas Station 2	✓					✓				15 lbs (6.9 KG.)	Imperial			
Total (Tanks)				44	25	0	8	0	5	0	5	0			5	

Fire Cart Check List

No.	Description	TAG	Result		Remark	Model	Manufacturer
			Normal	Disable			
1	Extinguisher Dry Chemical (10 Lbs.) No.1	✓	✓			CN-15	C-NON Fire
2	Extinguisher Dry Chemical (10 Lbs.) No.2	✓	✓			CN-15	C-NON Fire
3	Extinguisher Dry Chemical (10 Lbs.) No.3	✓	✓			TF-15	Top Fire
4	Extinguisher CO2 No.4	✓	✓			10C (CO2 10 lbs.)	V.I.P Fire
5	Extinguisher CO2 No.5	✓	✓			10C (CO2 10 lbs.)	V.I.P Fire
6	Rope		✓		1 rope		
7	Hydrant 2.5" set		✓		1 set		
8	Axe		✓		1		
9	Fire fighting Suite		✓		3 set		

Spare Tanks (Store in LP Store Room)

NO.	Location	Fire Extinguisher Spare (Tank)								Model	Manufacturer	Remark	
		TAG	CO2 10lb		Halotron 10lb		Dry Chemical 10lb		Wet Chemical 10lb				
			Yes	No	Yes	No	Yes	No	Yes				No
1	Store in Plant room NO. 1	✓			✓						Non CFC (10N)	V.I.P Fire	
2	Store in Plant room NO. 2	✓			✓						10 lbs.	Number 1 Fire	
3	Store in Plant room NO. 3	✓			✓						10 lbs.	Number 1 Fire	
4	Store in Plant room NO. 4	✓									9.0 litres	V.I.P Fire	Foam
5	Store in Plant room NO. 5	✓									FA-10 lbs	Fire Ade	Foam
6	Store in Plant room NO. 6	✓									FA-10 lbs	Fire Ade	Foam
7	Store in Plant room NO. 7	✓	✓								10C (CO2 10 lbs.)	V.I.P Fire	
8	Store in Plant room NO. 8	✓						✓			6.8 KGS.(ST-15 lbs.)	SATURN	
9	Store in Plant room NO. 9	✓						✓			6.8 KGS.(ST-15 lbs.)	SATURN	
10	Store in Plant room NO. 10	✓						✓			6.8 KGS.(ST-15 lbs.)	SATURN	

11	Store in Plant room NO. 11	✓					✓				15 v.(VIP-15 lb)	V.I.P Fire	15 lb.
12	Store in Plant room NO. 12	✓					✓				10 v.(VIP-10 lb)	V.I.P Fire	
13	Store in Plant room NO. 13	✓					✓				10 v.(VIP-10 lb)	V.I.P Fire	
14	Store in Plant room NO. 14	✓					✓				NF-15 D	NOFIRE	
15	Store in Plant room NO. 15	✓					✓				15 AG	Angel	
16	Store in Plant room NO. 16	✓					✓				CN-15	C-NON Fire	
		<u>16</u>	<u>1</u>	<u>0</u>	<u>3</u>	<u>0</u>	<u>9</u>	<u>0</u>	<u>0</u>	<u>0</u>			

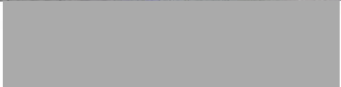

Guest Building

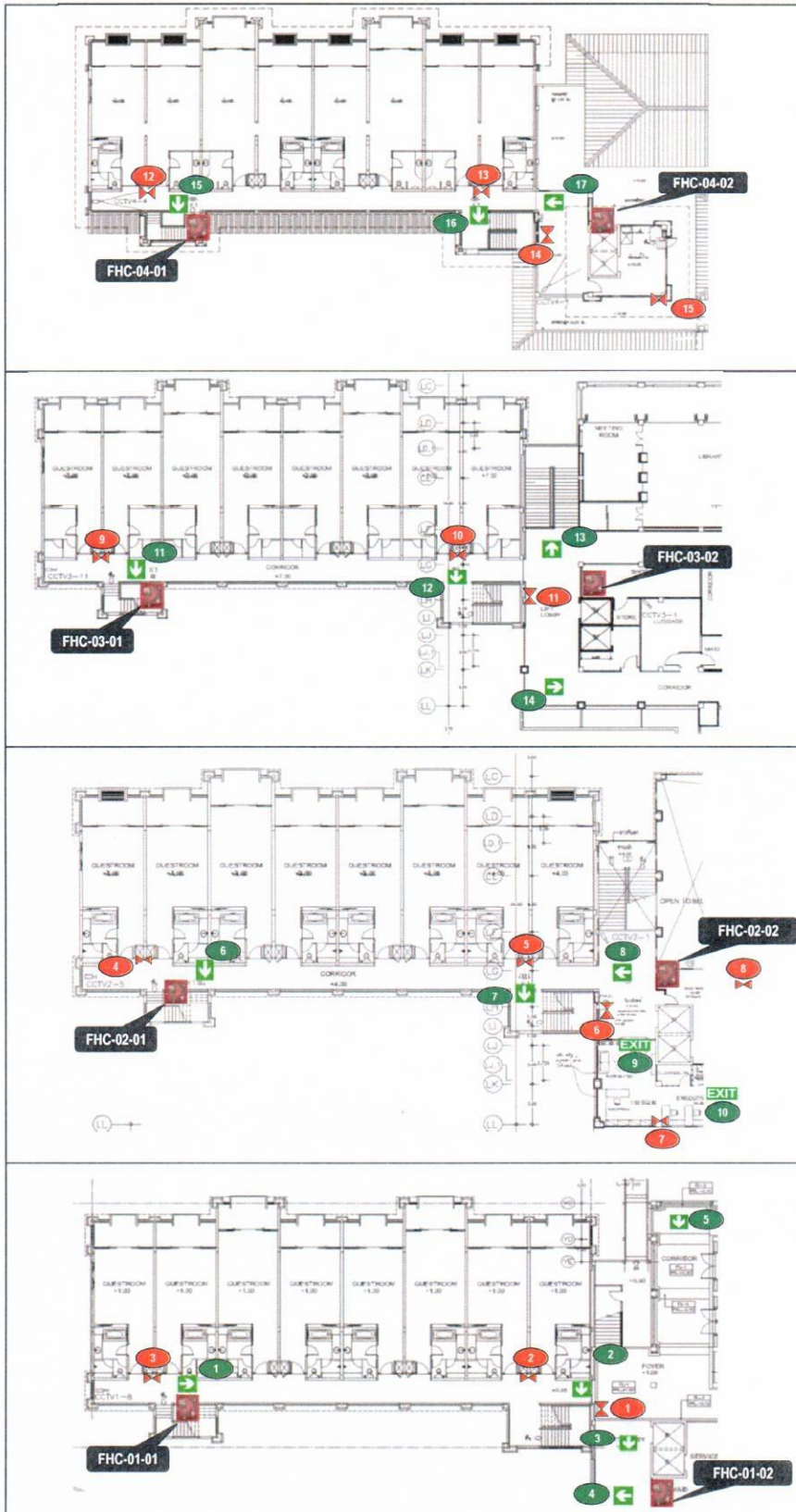

Angsana 4th floor				
No.	Exit Signage	Yes	No	Remark
15		✓		
16		✓		
17		✓		

Angsana 3rd floor				
No.	Exit Signage	Yes	No	Remark
11		✓		
12		✓		
13		✓		
14		✓		

Angsana 2nd floor				
No.	Exit Signage	Yes	No	Remark
6		✓		
7		✓		
8		✓		
9		✓		
10		✓		

Angsana 1st floor				
No.	Exit Signage	Yes	No	Remark
1		✓		
2		✓		
3		✓		
4		✓		
5		✓		

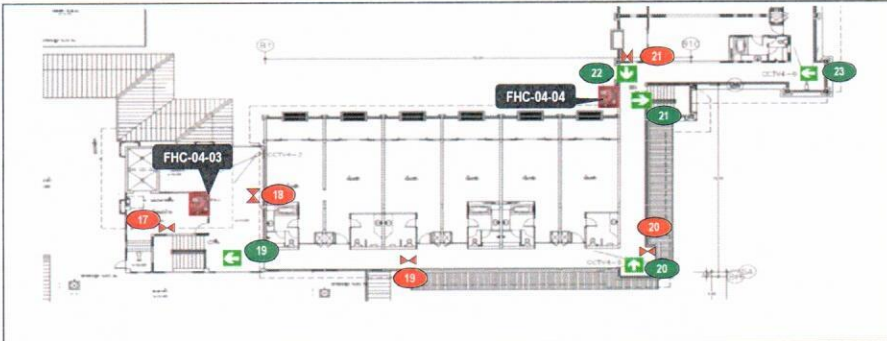

Bamboo 4th floor				
No.	Exit Signage	Yes	No	Remark
19	EXIT	✓		
20	EXIT	✓		
21	EXIT	✓		
22	EXIT	✓		
23	EXIT	✓		

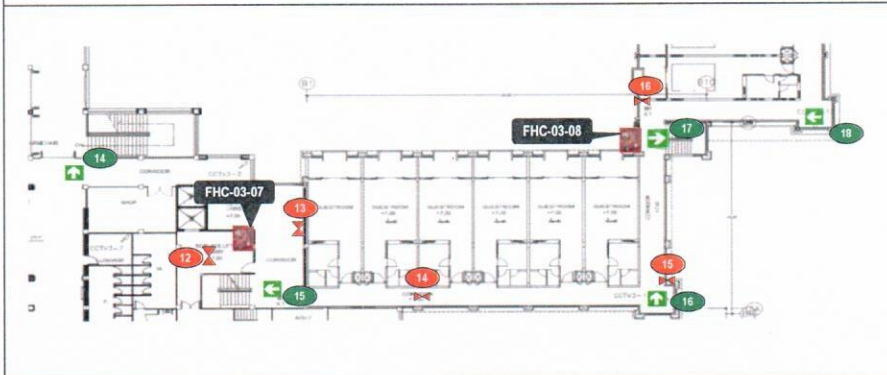

Bamboo 3rd floor				
No.	Exit Signage	Yes	No	Remark
14	EXIT	✓		
15	EXIT	✓		
16	EXIT	✓		
17	EXIT	✓		
18	EXIT	✓		

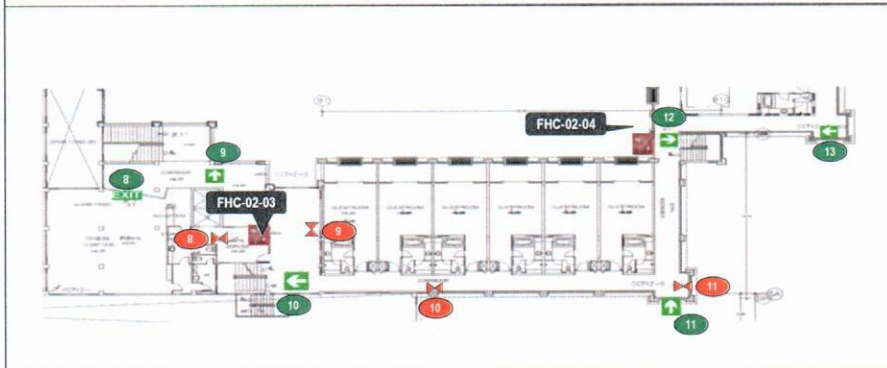

Bamboo 2nd floor				
No.	Exit Signage	Yes	No	Remark
8	EXIT	✓		
9	EXIT	✓		
10	EXIT	✓		
11	EXIT	✓		
12	EXIT	✓		
13	EXIT	✓		

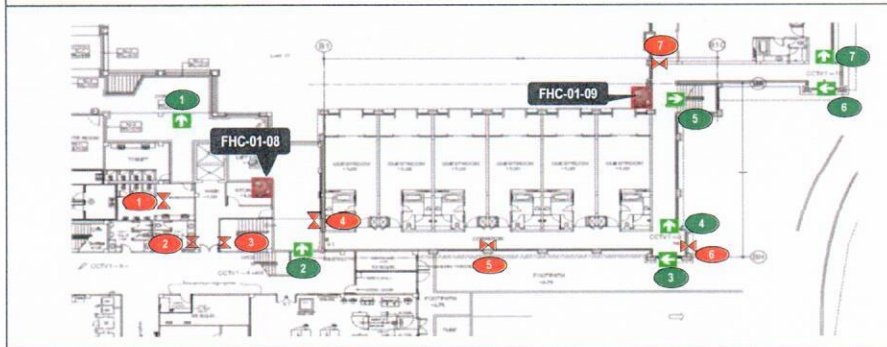

Bamboo 1st floor				
No.	Exit Signage	Yes	No	Remark
1	EXIT	✓		
2	EXIT	✓		
3	EXIT	✓		
4	EXIT	✓		
5	EXIT	✓	X	out of order
6	EXIT	✓		
7	EXIT	✓		



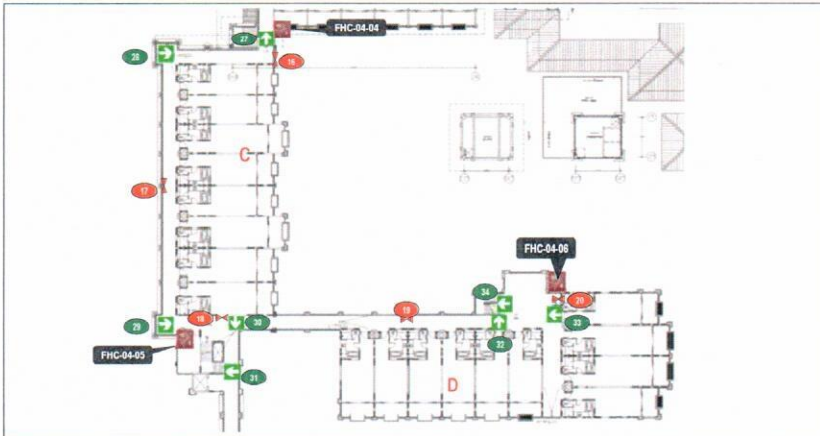

Champs and Dalar 4th floor				
No.	Exit Signage	Yes	No	Remark
27		✓		
28		✓		
29		✓		
30		✓		
31		✓		
32		✓		
33		✓		
34		✓		

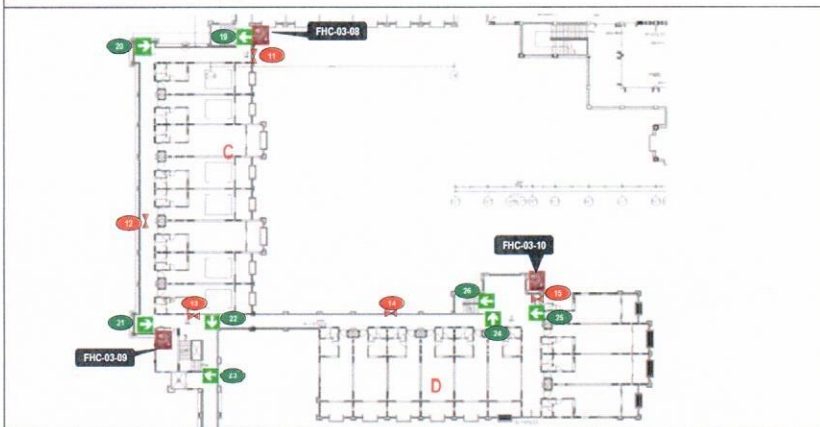

Champs and Dalar 3rd floor				
No.	Exit Signage	Yes	No	Remark
19		✓		
20		✓		
21		✓		
22		✓		
23		✓		
24		✓		
25		✓		
26		✓		

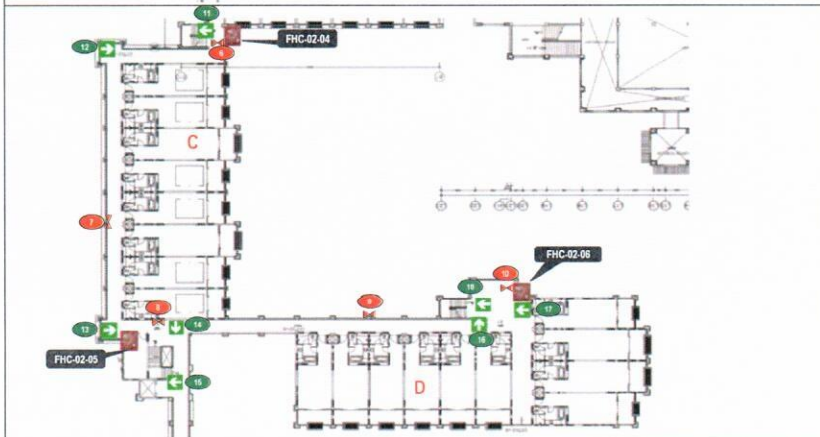

Champs and Dalar 2nd floor				
No.	Exit Signage	Yes	No	Remark
11		✓		
12		✓		
13		✓		
14		✓		
15		✓		
16		X		out of order
17		✓		
18		X		out of order

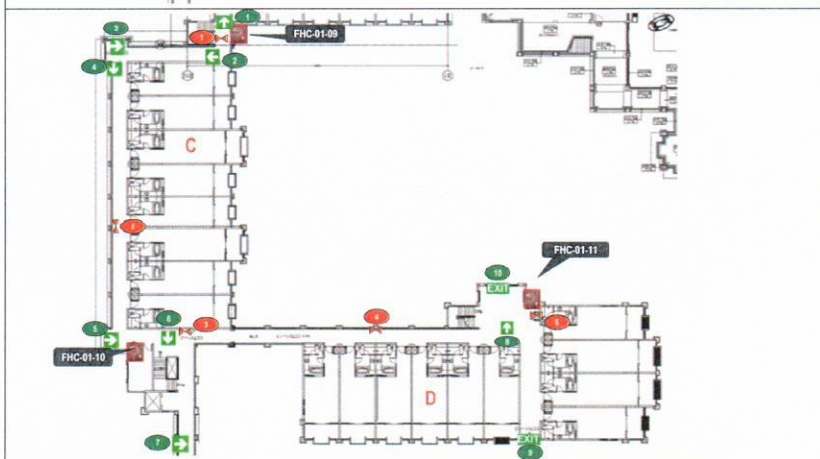

Champs and Dalar 1st floor				
No.	Exit Signage	Yes	No	Remark
1		✓		
2		✓		
3		✓		
4		✓		
5		✓		
6		✓		
7		✓		
8		✓		
9		✓		
10		✓		



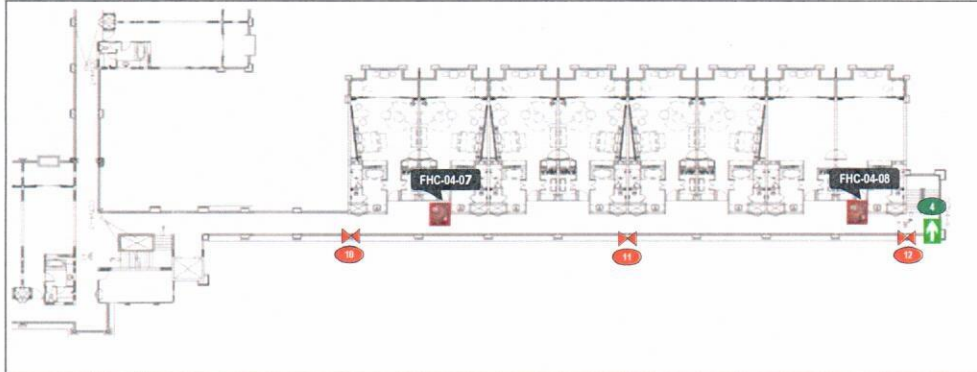

Eucalyptus 4th floor				
No.	Exit Signage	Yes	No	Remark
4		✓		

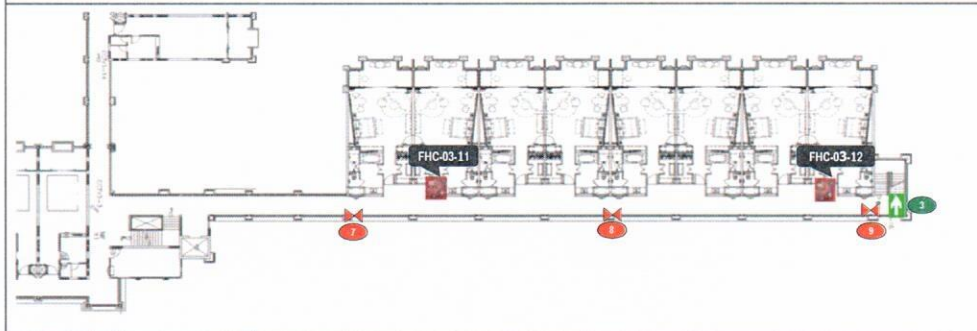

Eucalyptus 3rd floor				
No.	Exit Signage	Yes	No	Remark
3		✓		

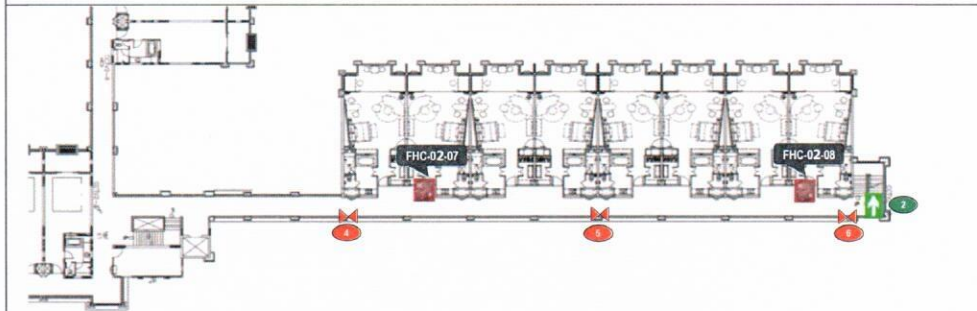

Eucalyptus 2nd floor				
No.	Exit Signage	Yes	No	Remark
2		✓		

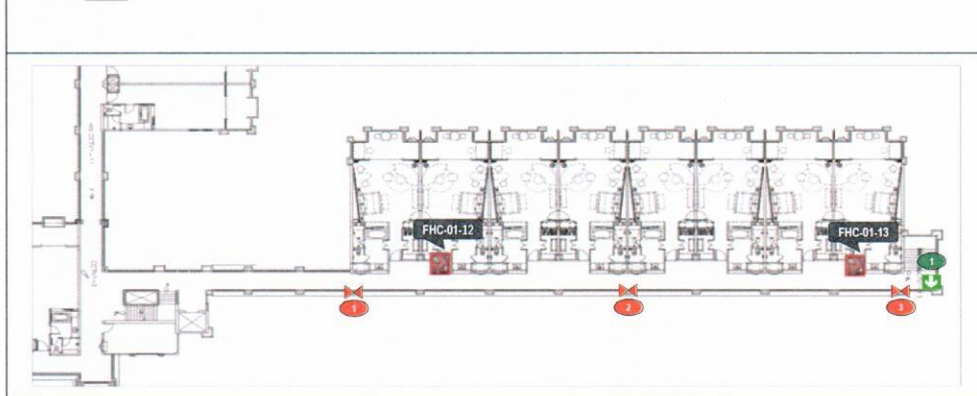



Eucalyptus 1st floor				
No.	Exit Signage	Yes	No	Remark
1		✓		

Public Area

Exit Signage Checklist (HR Office)

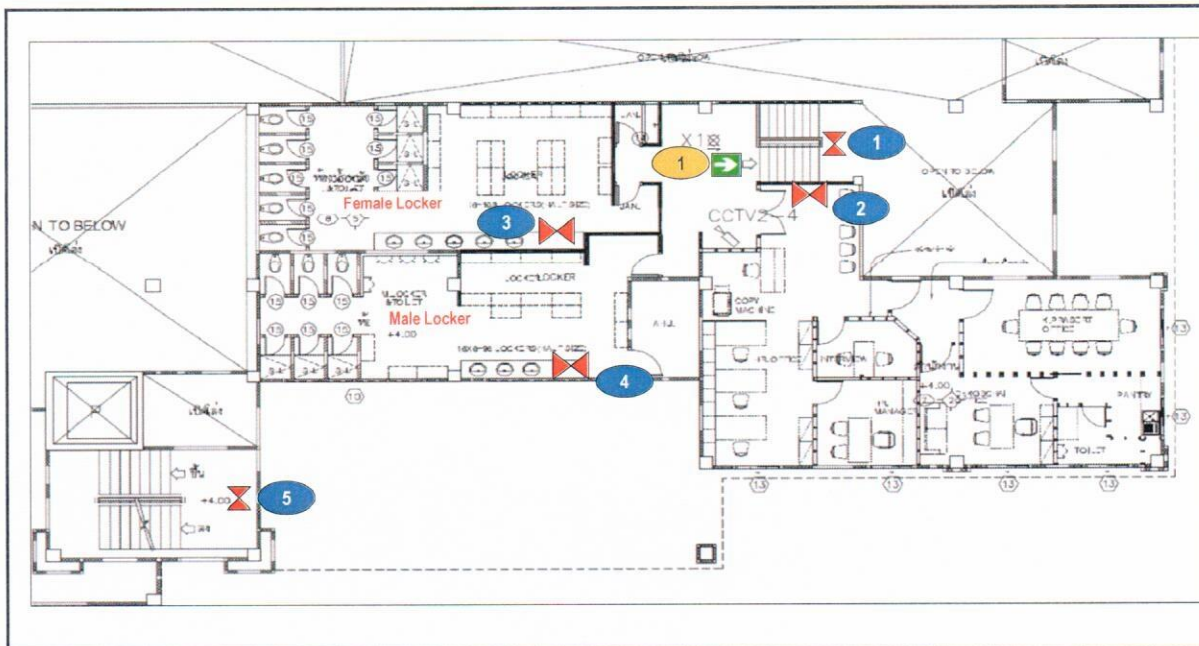
Checked on Date: 05 January 2023



Exit Signage		Location	Status		Remark
			YES	No	
1		Front of HR Office	✓		



Exit Signage Checklist (Back of the House)

Checked on Date: 05 January 2023

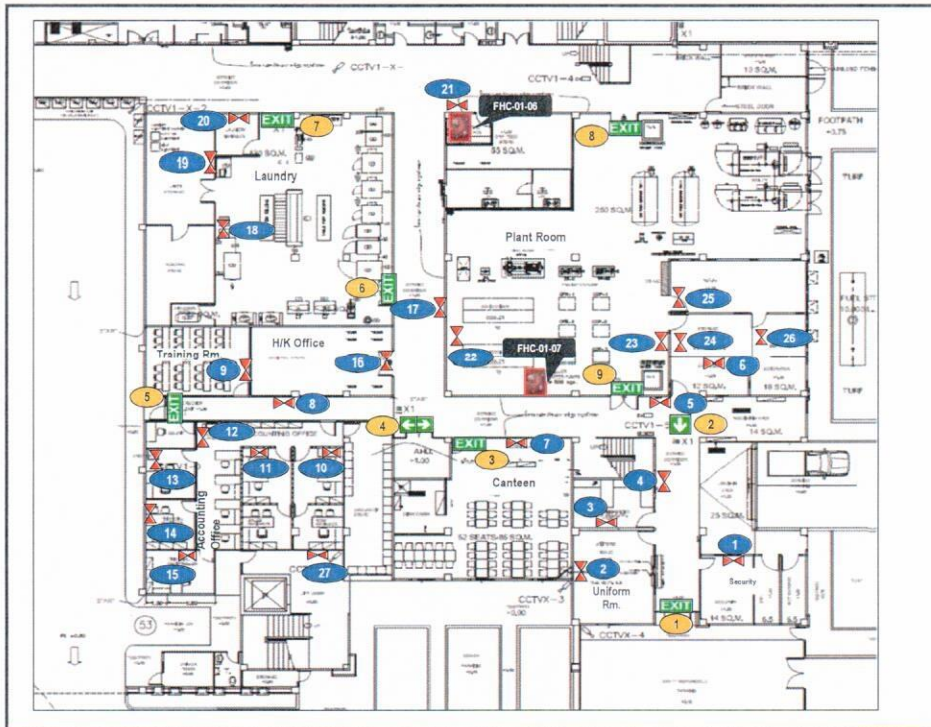

Exit Signage	Location	Status		Remark
		Yes	No	
1	Entrance Time Keeper	✓		
2	Front of First Aid room	✓		
3	Associate Canteen	✓		
4	Canteen Store		X	out of order
5	Fire Exit door 1	✓		
6	Laundry room 1	✓		
7	Laundry room 2	✓		
8	Plant room 1	✓		
9	Plant room 2	✓		

Exit Signage Checklist (Main Kitchen and Cham Cha)

Checked on Date: 05 January 2023

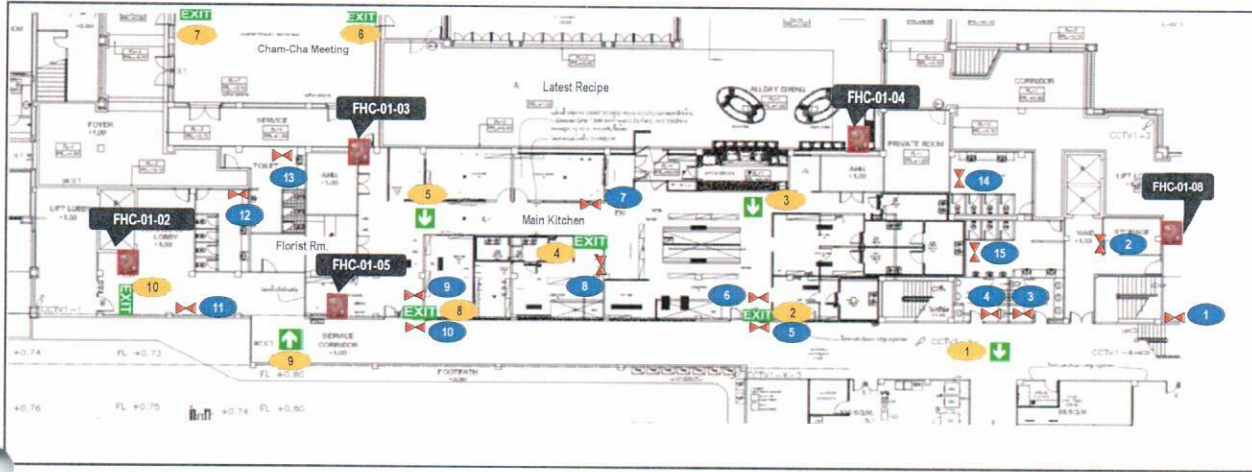

Exit Signage		Location	Status		Remark
			Yes	No	
1		Front of Associate Toilet	✓		
2		Main Kitchen Exit 1	✓		
3		Near Meat Preparation	✓		
4		Bakery room	✓		
5		Near Office Chef	✓		
6		Cham Cha 1	✓		
7		Cham Cha 2	✓		
8		Main Kitchen Exit 2	✓		
9		Opposite Florist room	✓		
10		Fire Exit Door 2	✓		



Exit Signage Checklist Utopia Room & Toilet Utopia FL.2

Checked On Date: 05 January 2023

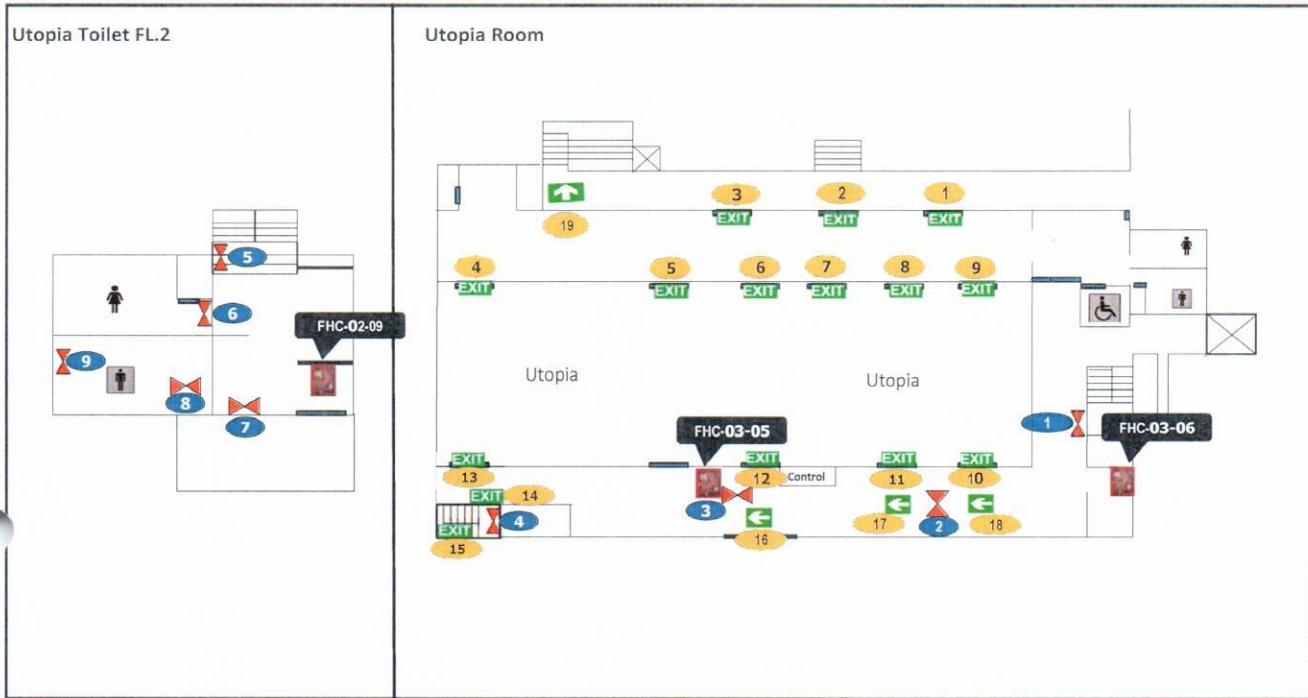





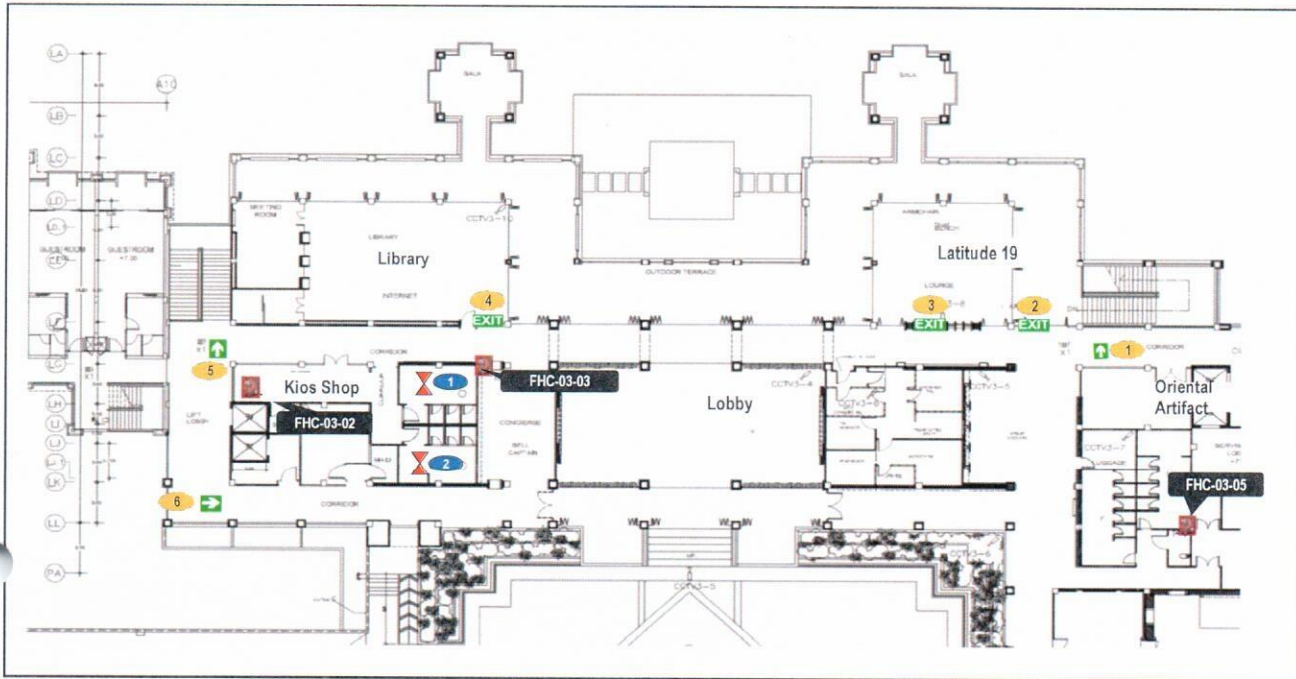

ป้ายหนีไฟ	สถานที่	สถานะ		หมายเหตุ
		✓	x	
1	EXIT Glass Door Utopia Rm. Point 1	✓		
2	EXIT Glass Door Utopia Rm. Point 2	✓		
3	EXIT Glass Door Utopia Rm. Point 3	✓		
4	EXIT In Utopia Rm.	✓		
5	EXIT In Utopia Rm.	✓		
6	EXIT In Utopia Rm.	✓		
7	EXIT In Utopia Rm.	✓		
8	EXIT In Utopia Rm.	✓		
9	EXIT In Utopia Rm.	✓		
10	EXIT In Utopia Rm.	✓		
11	EXIT In Utopia Rm.	✓		
12	EXIT In Utopia Rm.	✓		
13	EXIT In Utopia Rm.	✓		
14	EXIT Stair down fire exit	✓		
15	EXIT Stair up fire exit	✓		
16	EXIT Front of Utopia	✓		

Exit Signage Checklist (Lobby)

Checked on Date: 05 January 2023



Exit Signage	Location	Status		Remark
		Yes	No	
1	 Latitude 19 Stair	✓		
2	 Latitude 19 Exit 1	✓		
3	 Latitude 19 Exit 2	✓		
4	 Library Exit	✓		
5	 Kios Stair	✓		
6	 Conner Corridor Concierge	✓		



Emergency Light and Exit Signage Checklist (Carpark and Engineer Office)

Checked on Date: 05 January 2023

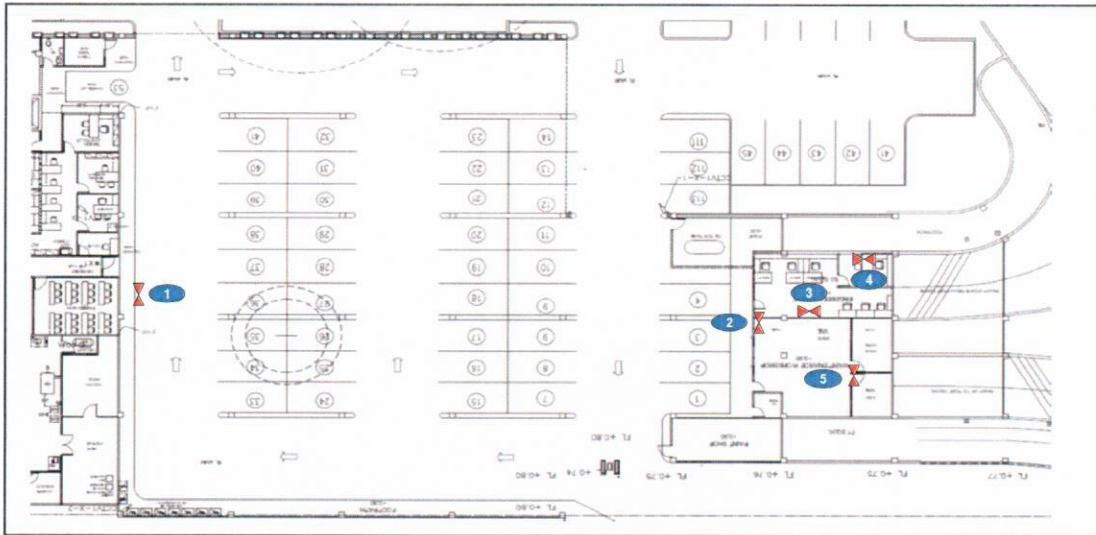

Exit Signage	Location	Status		Remark
		Yes	No	
1	Emergency Exit door		X	out of order
2	In front of Eng Office		X	out of order
3	Engineering Office	✓		
4	Chief Engineering office		X	REMOVE
5	Maintenance Shop		X	out of order



Fire Hose Cabinet Location: (Favola Reataurant)

Checked on Date: 05 January 2023

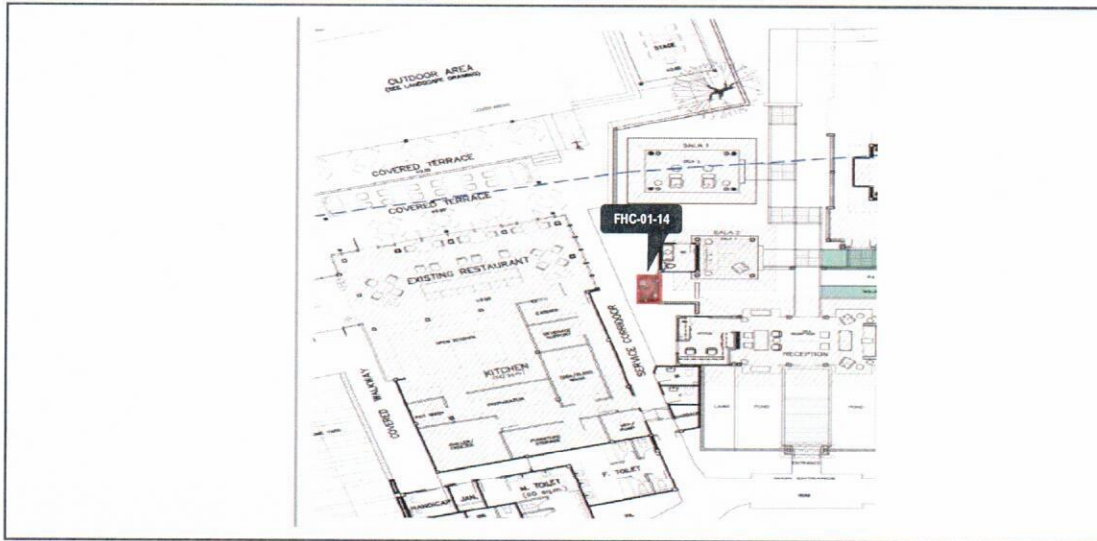

Fire Hose Cabinet Location: (Spa)

Checked on Date: 05 January 2023

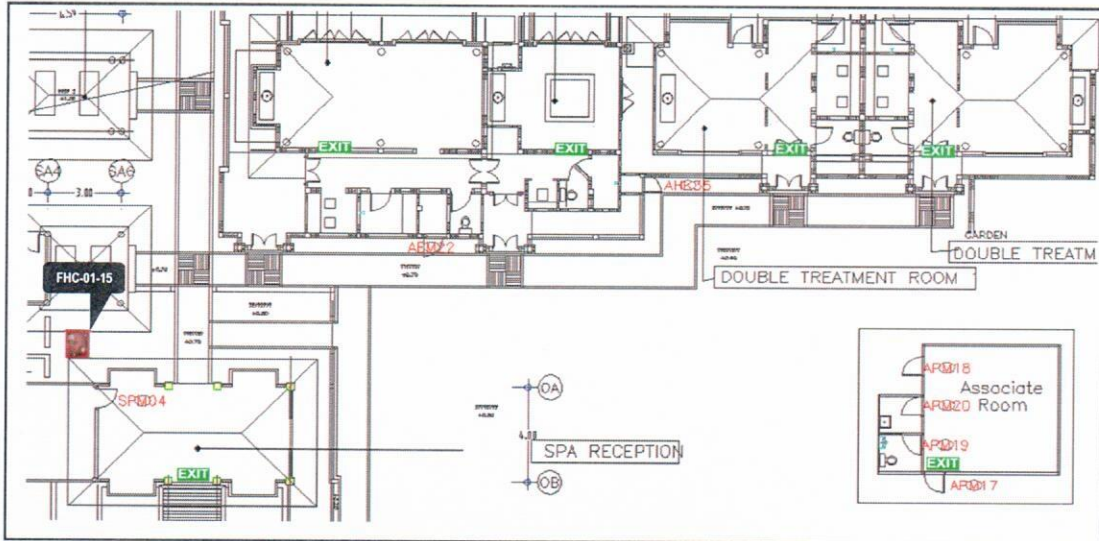

Exit Signage	Location	Status		Remark
		Yes	No	
1	Pavati Spa entrance	✓		
2	Massage room 1	✓		
3	Massage room 2	✓		
4	Massage room 3	✓		
5	Massage room 4	✓		
6	Associate room	✓		

Summary Fire Equipment Report

Month: 03 February 2023

Extinguisher Tank	Location				Total
	B.O.H.	F.H.C.	Fire Cart	Spare Tank	
1. CO2	26	6	1	0	33
2. Halotron	8	0	0	1	9
3. Dry Chemical	0	38	3	7	48
4. Wet Chemical	3	0	0	0	3
5. Form	3	0	0	0	3
Total	40	44	4	8	96

Remark: Spare tank have kept in store inside Security Store room and fire cart has set nearby Store Keeper.

Back of the House (B.O.H)			
Type of tank	Quantity	Status	
		Yes	No
1. CO2	26	26	0
2. Halotron	8	8	0
3. Wet Chemical	3	3	0
4. Foam	3	3	0
Total	40	40	0

Fire Hose Cabinet (F.H.C.)			
Type of tank	Quantity	Status	
		Yes	No
1 Dry Chemical	38	37	1
2 CO2	6	6	0
Total	44	43	1

Fire Cart			
Type of tank	Quantity	Status	
		Yes	No
1 Dry Chemical	3	3	0
2 CO2	1	1	0
Total	4	4	0

Spare Store			
Type of tank	Quantity	Status	
		Yes	No
1 Dry Chemical	7	7	0
2. Halotron	1	1	0
Total	8	8	0

Other Equipment	Quantity	Status	
		Yes	No
1. Fire Blanket	5	4	1
2. Clothing Protect Heat	3	3	0
Total	8	7	1

Remark: The Clothing Protect Heat are kept in Hanger Cabinet nearby Fire Cart.

Other Emergency light / Signage	Status	Location										Total
		BL.1	BL.2	BL.3-4	BL.5	HR	BOH	UTOPIA	MK	LOBBY	ENG	
1. Exit signage	ALL	2	1	2	0	0	7	15	6	3	0	36
	YES	2	1	2	0	0	7	15	6	3	0	39
	NO	0	0	0	0	0	0	0	0	0	0	0
2. Arrow point signage	ALL	15	22	32	4	1	2	4	4	3	0	87
	YES	15	21	30	4	1	1	4	4	3	0	83
	NO	0	1	2	0	0	1	0	0	0	0	4

Fire Hose Cabinet Checklist

Checked on Date: 03 February 2023

No.	Floor	Register No.	Location	Inside Fire Host Cabinet					Model	Manufacture	Remark
				Hose Rack 30 M. 1.5 Inc	Nozzle	Hydrant Valve 2.5	Extinguisher				
							Tag	Yes	No		
1st Floor											
1	1	FHC 01-01	Corridor Bl.1 in front of room 1102	✓	✓	✓	✓	✓	6.8 KGS.(ST-15 lbs.)	SATURN	
2	1	FHC 01-02	Corridor Bl.1 beside guest elevator	✓	✓	✓	✓	✓	6.8 KGS.(ST-15 lbs.)	SATURN	
3	1	FHC 01-03	Back of Cham Cha room(CO2)	✓	✓	✓	✓	✓	10 C	V.I.P Fire	
4	1	FHC 01-04	Inside Latest Recipe (CO2)	✓	✓	✓	✓	✓	10 lbs.	Best	
5	1	FHC 01-05	Near Main Kitchen door	✓	✓	✓	✓	✓	10V (VIP-10lbs.)	V.I.P Fire	
6	1	FHC 01-06	Beside Chief Steward Office	✓	✓	✓	✓	✓	6.8 KGS.(ST-15 lbs.)	SATURN	
7	1	FHC 01-07	In front of staff canteen	✓	✓	✓	✓	✓	6.8 KGS.(15lbs.)	Brake Fire	
8	1	FHC 01-08	Corridor B beside guest elevator (Latest Recipe)	✓	✓	✓	✓	✓	6.8 KGS.(ST-15 lbs.)	SATURN	
9	1	FHC 01-09	Building 2 in front of stair guest	✓	✓	✓	✓	✓	6.8 KGS.(ST-15 lbs.)	SATURN	
10	1	FHC 01-10	Building 3 in front of pantry room	✓	✓	✓	✓	✓	CN-15	C-NON Fire	
11	1	FHC 01-11	Building 4 near guest room 4101	✓	✓	✓	✓	✓	FM-15 lbs. 6.8 KGS.	Fire Man Rescue	
12	1	FHC 01-12	Building 5 near guest room 5103	✓	✓	✓	✓	✓	10 lbs.(5 KGS.) 4A:2B	WILL	
13	1	FHC 01-13	Building 5 near guest room 5107	✓	✓	✓	✓	✓	10 lbs.(5 KGS.) 4A:2B	WILL	
14	1	FHC 01-14	Favola	✓	✓	✓	✓	✓	6.8 KGS.(ST-15 lbs.)	SATURN	☑ Axe
15	1	FHC 01-15	Spa	✓	✓	✓	✓	✓	6.8 KGS.(ST-15 lbs.)	SATURN	☑ Axe
2nd Floor											
16	2	FHC 02-01	Corridor Bl.1 in front of guest room 1202	✓	✓	✓	✓	✓	6.8 KGS.(ST-15 lbs.)	SATURN	
17	2	FHC 02-02	Corridor Bl.1 in front of Executive office	✓	✓	✓	✓	✓	6.8 KGS.(ST-15 lbs.)	SATURN	
18	2	FHC 02-03	Corridor Bl.2 beside guest elevator (near fitness)	✓	✓	✓	✓	✓	6.8 KGS.(ST-15 lbs.)	SATURN	
19	2	FHC 02-04	Building 2 in front of stair guest	✓	✓	✓	✓	✓	6.8 KGS.(ST-15 lbs.)	SATURN	
20	2	FHC 02-05	Building 3 corridor in front of pantry room	✓	✓	✓	✓	✓	6.8 KGS.(ST-15 lbs.)	SATURN	
21	2	FHC 02-06	Building 4 near guest room 4201	✓	✓	✓	✓	✓	CN-15	C-NON Fire	
22	2	FHC 02-07	Building 5 near guest room 5203	✓	✓	✓	✓	✓	10 lbs.(5 KGS.) 4A:2B	WILL	
23	2	FHC 02-08	Building 5 near guest room 5207	✓	✓	✓	✓	✓	10 lbs.(5 KGS.) 4A:2B	WILL	
24	2	FHC 02-09	Toilet Utopia Fl.2(CO2)	✓	✓	✓	✓	✓	10 lbs.	Best	
3rd Floor											
25	3	FHC 03-01	Corridor in front of guest room 1302	✓	✓	✓	✓	✓	6.8 KGS.(ST-15 lbs.)	SATURN	
26	3	FHC 03-02	Corridor A near Kiosk shop	✓	✓	✓	✓	✓	6.8 KGS.(ST-15 lbs.)	SATURN	
27	3	FHC 03-03	In front of Library	✓	✓	✓	✓	✓	6.8 KGS.(ST-15 lbs.)	SATURN	
28	3	FHC 03-04	In front of Lobby Latitude 19 (Dry Chemical)	✓	✓	✓	✓	✓	6.8 KGS.(ST-15 lbs.)	SATURN	
			In front of Lobby Latitude 19 (CO ₂)	✓	✓	✓	✓	✓	10 lbs.	EXTRA	
29.1	3	FHC 03-05	Back of Utopia room(CO2)	✓	✓	✓	✓	✓	10 lbs.	BEST	
29.2	3	FHC 03-05	Back of Utopia room(CO2)	✓	✓	✓	✓	✓	10 lbs.	EXTRA	
29.3	3	FHC 03-05	Back of Utopia room(CO2)	✓	✓	✓	✓	✓	10 lbs.	EXTRA	
30.1	3	FHC 03-06	Building of Utopia room (CO2)	✓	✓	✓	✓	✓	10 lbs.	BEST	
30.2	3	FHC 03-06	Building of Utopia room (CO2)	✓	✓	✓	✓	✓	10 lbs.	EXTRA	
30.3	3	FHC 03-06	Building of Utopia room (CO2)	✓	✓	✓	✓	✓	10 lbs.	EXTRA	
31	3	FHC 03-07	Corridor B beside guest elevator	✓	✓	✓	✓	✓	6.8 KGS.(ST-15 lbs.)	SATURN	
32	3	FHC 03-08	Building B in front of stair guest	✓	✓	✓	✓	✓	6.8 KGS.(ST-15 lbs.)	SATURN	
33	3	FHC 03-09	Corridor Building C front of pantry room	✓	✓	✓	✓	✓	6.8 KGS.(ST-15 lbs.)	SATURN	
34	3	FHC 03-10	Building D near guest room 4301	✓	✓	✓	✓	✓	6.8 KGS.(ST-15 lbs.)	SATURN	
35	3	FHC 03-11	Building E near guest room 5303	✓	✓	✓	✓	✓	10 lbs.(5 KGS.) 4A:2B	WILL	
36	3	FHC 03-12	Building E near guest room 5307	✓	✓	✓	✓	✓	10 lbs.(5 KGS.) 4A:2B	WILL	
4th Floor											
37	4	FHC 04-01	Corridor A in front of guest room 1402	✓	✓	✓	✓	✓	6.8 KGS.(ST-15 lbs.)	SATURN	
38	4	FHC 04-02	Corridor A near guest elevator	✓	✓	✓	✓	✓	6.8 KGS.(ST-15 lbs.)	SATURN	
39	4	FHC 04-03	Corridor B beside guest elevator	✓	✓	✓	✓	✓	6.8 KGS.(ST-15 lbs.)	SATURN	
40	4	FHC 04-04	Building B near stair guest	✓	✓	✓	✓	✓	6.8 KGS.(ST-15 lbs.)	SATURN	
41	4	FHC 04-05	Building C Corridor in front of pantry room	✓	✓	✓	✓	✓	6.8 KGS.(ST-15 lbs.)	SATURN	
42	4	FHC 04-06	Building D near guest room 4401	✓	✓	✓	✓	✓	6.8 KGS.(ST-15 lbs.)	SATURN	
43	4	FHC 04-07	Building E near guest room 5403	✓	✓	✓	✓	✓	10 lbs.(5 KGS.) 4A:2B	WILL	
44	4	FHC 04-08	Building E near guest room 5407	✓	✓	✓	✓	✓	10C (CO2 10 lbs.)	V.I.P Fire	

Summary : The total of 44 fire host cabinets.

Parameter	Total (Location)	Status		Remark
		Normal	Abnormal	
Hose Rack 30 m. 1.5 inc.	44	44	0	
Nozzle	44	44	0	
Hydrant Valve 2.5	44	44	0	
Dry Chemical Extinguisher	38	37	1	
CO2 Extinguisher	6	6	0	
The Fire hose cabinet door closer	44	43	1	

Checked on Date : 03 February 2023

No.	Floor	Locations	TAG	CO2 10lb		Halotron 10 lb		Dry chemical 10 lb		WetChemical 10lb		Model	Manufacturer	Fire Blanket	Remark	
				Yes	No	Yes	No	Yes	No	Yes	No					
1	G	Receiving Area	✓	✓								10C (CO2 10 lbs.)	V.I.P Fire			
2	G	in front of Canteen room	✓	✓								10C (CO2 10 lbs.)	V.I.P Fire			
3	G	Reservation	✓			✓						NON-CFC (10N)	V.I.P Fire			
4	G	Accounting Office	✓			✓						NON-CFC (10N)	V.I.P Fire			
5	G	Laundry Room 1	✓	✓								10C (CO2 10 lbs.)	V.I.P Fire			
6	G	Laundry Room 2	✓	✓								10C (CO2 10 lbs.)	V.I.P Fire			
7	G	Laundry Room 3 (Store Laundry)	✓	✓								10C (CO2 10 lbs.)	V.I.P Fire			
8	G	Generator room	✓	✓								10C (CO2 10 lbs.)	V.I.P Fire			
9	G	MDB Room	✓	✓								10C (CO2 10 lbs.)	V.I.P Fire			
10	G	Plant room 1	✓	✓								10C (CO2 10 lbs.)	V.I.P Fire			
11	G	Plant room 2	✓	✓								10C (CO2 10 lbs.)	V.I.P Fire			
12	G	Plant room 3	✓	✓								10C (CO2 10 lbs.)	V.I.P Fire			
13	G	Plant room 4	✓	✓								10C (CO2 10 lbs.)	V.I.P Fire			
14	G	F&B in Pantry room behind Latest Recipe	✓	✓								10C (CO2 10 lbs.)	V.I.P Fire			
15	Q	F&B in front of butcher room	✓							✓		Pro Plus 100K 2005	Kidde	✓		
16	G	F&B in front of Fruit room	✓							✓		Pro Plus 100K 2005	Kidde	✓		
17	G	F&B in front of Bakery room	✓							✓		Pro Plus 100K 2005	Kidde	✓		
18	G	F&B inside Bakery room	✓							✓		Pro Plus 100K 2005	Kidde	✓		
19	G	Engineering Office	✓			✓						NON-CFC (10N)	V.I.P Fire			
20	G	Engineering Office 2	✓	✓								10C (CO2 10 lbs.)	V.I.P Fire			
21	G	Maintenance work shop 1	✓	✓								10C (CO2 10 lbs.)	V.I.P Fire			
22	G	Maintenance work shop 2	✓	✓								10C (CO2 10 lbs.)	V.I.P Fire			
23	G	Maintenance work shop 3	✓	✓								10C (CO2 10 lbs.)	V.I.P Fire			
24	G	FAVOLA Steward Area	✓	✓								10C (CO2 10 lbs.)	V.I.P Fire			
25	G	FAVOLA Kitchen	✓							✓		K01-3	K-Guard			
26	G	SPA Manager room	✓	✓								10C (CO2 10 lbs.)	V.I.P Fire			
27	G	Treatment room 1 (Parvati)	✓	✓								10C (CO2 10 lbs.)	V.I.P Fire			
28	G	Treatment room 2 (Leelawadee)	✓	✓								10C (CO2 10 lbs.)	V.I.P Fire			
29	G	Treatment room 3 (Ratree)	✓	✓								10C (CO2 10 lbs.)	V.I.P Fire			
30	G	Treatment room 4 (Chuanchom)	✓	✓								10C (CO2 10 lbs.)	V.I.P Fire			
31	G	Associate & Store room of SPA	✓	✓								10C (CO2 10 lbs.)	V.I.P Fire			
32	G	Store	✓	✓								10C (CO2 10 lbs.)	V.I.P Fire			
33	2	HR Office	✓			✓						NON-CFC (10N)	V.I.P Fire			
34	2	Executive Office 1	✓			✓						NON-CFC (10N)	V.I.P Fire			
35	2	Executive Office 2	✓			✓						NON-CFC (10N)	V.I.P Fire			
36	3	Front Office Department 1	✓			✓						NON-CFC (10N)	V.I.P Fire			
37	3	Front Office Department 2	✓			✓						NON-CFC (10N)	V.I.P Fire			
38	3	Lift service room Angsana	✓	✓								10C (CO2 10 lbs.)	V.I.P Fire			
39	4	Elevator A	✓					✓				10 C	Best			
40	4	Elevator B	✓					✓				10 C	Best			
41	4	Elevator CDE	✓					✓				10 C	Best			
42	G	India Kitchen	✓							✓		Pro Plus 100K 2005	Kidde	X		
43	G	Gas Station 1	✓					✓				15 lbs (6.9 KG.)	Imperial			
44	G	Gas Station 2	✓					✓				15 lbs (6.9 KG.)	Imperial			
Total (Tanks)				44	25	0	8	0	5	0	5	0			5	

Fire Cart Check List

No.	Description	TAG	Result		Remark	Model	Manufacturer
			Normal	Disable			
1	Extinguisher Dry Chemical (10 Lbs.) No.1	✓	✓			CN-15	C-NON Fire
2	Extinguisher Dry Chemical (10 Lbs.) No.2	✓	✓			CN-15	C-NON Fire
3	Extinguisher Dry Chemical (10 Lbs.) No.3	✓	✓			TF-15	Top Fire
4	Extinguisher CO2 No.4	✓	✓			10C (CO2 10 lbs.)	V.I.P Fire
5	Extinguisher CO2 No.5	✓	✓			10C (CO2 10 lbs.)	V.I.P Fire
6	Rope		✓		1 rope		
7	Hydrant 2.5 " set		✓		1 set		
8	Axe		✓		1		
9	Fire fighting Suite		✓		3 set		

Spare Tanks (Store in LP Store Room)

NO.	Location	Fire Extinguisher Spare (Tank)								Model	Manufacturer	Remark	
		TAG	CO2 10lb		Halotron 10lb		Dry Chemical 10lb		Wet Chemical 10lb				
			Yes	No	Yes	No	Yes	No	Yes				No
1	Store in Plant room NO. 1	✓			✓						Non CFC (10N)	V.I.P Fire	
2	Store in Plant room NO. 2	✓			✓						10 lbs.	Number 1 Fire	
3	Store in Plant room NO. 3	✓			✓						10 lbs.	Number 1 Fire	
4	Store in Plant room NO. 4	✓									9.0 litres	V.I.P Fire	Foam
5	Store in Plant room NO. 5	✓									FA-10 lbs	Fire Ade	Foam
6	Store in Plant room NO. 6	✓									FA-10 lbs	Fire Ade	Foam
7	Store in Plant room NO. 7	✓	✓								10C (CO2 10 lbs.)	V.I.P Fire	
8	Store in Plant room NO. 8	✓						✓			6.8 KGS.(ST-15 lbs.)	SATURN	
9	Store in Plant room NO. 9	✓						✓			6.8 KGS.(ST-15 lbs.)	SATURN	
10	Store in Plant room NO. 10	✓						✓			6.8 KGS.(ST-15 lbs.)	SATURN	

11	Store in Plant room NO. 11	✓					✓				15 v.(VIP-15 lb)	V.I.P Fire	15 lb.
*12	Store in Plant room NO. 12	✓					✓				10 v.(VIP-10 lb)	V.I.P Fire	
13	Store in Plant room NO. 13	✓					✓				10 v.(VIP-10 lb)	V.I.P Fire	
14	Store in Plant room NO. 14	✓					✓				NF-15 D	NOFIRE	
15	Store in Plant room NO. 15	✓					✓				15 AG	Angel	
16	Store in Plant room NO. 16	✓					✓				CN-15	C-NON Fire	
16		1	0	3	0	9	0	0	0				



Guest Building

Exit Signage Checklist (Building 1)

Checked on Date: 03 February 2023

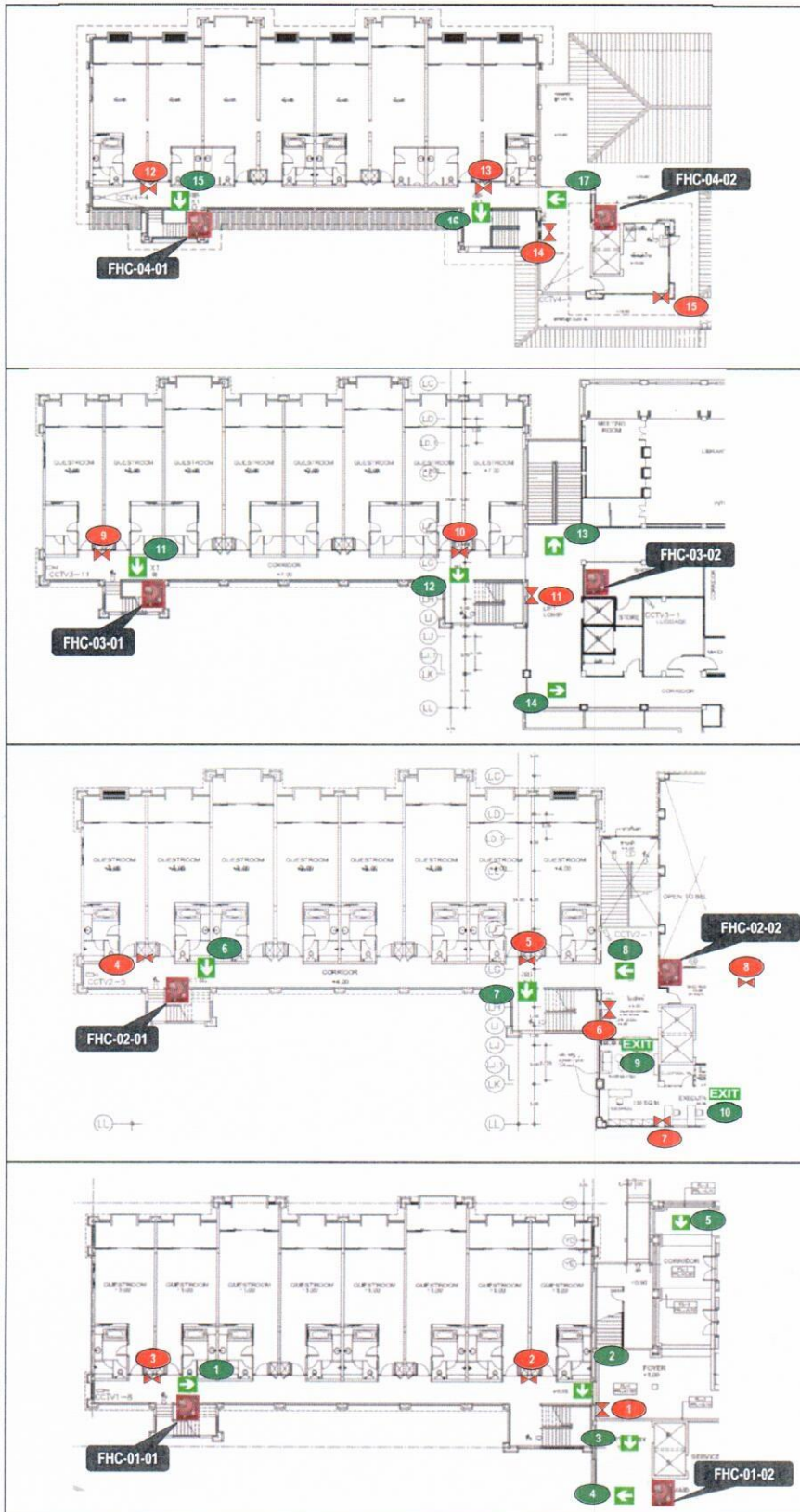

Building 1 4th floor				
No.	Exit Signage	Yes	No	Remark
15		✓		
16		✓		
17		✓		

Building 1 3rd floor				
No.	Exit Signage	Yes	No	Remark
11		✓		
12		✓		
13		✓		
14		✓		

Building 1 2nd floor				
No.	Exit Signage	Yes	No	Remark
6		✓		
7		✓		
8		✓		
9		✓		
10		✓		

Building 1 1st floor				
No.	Exit Signage	Yes	No	Remark
1		✓		
2		✓		
3		✓		
4		✓		
5		✓		

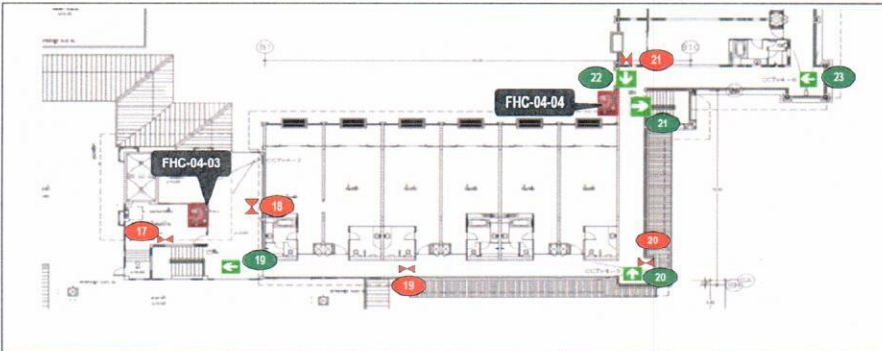

Building 2 4th floor				
No.	Exit Signage	Yes	No	Remark
19		✓		
20		✓		
21		✓		
22		✓		
23		✓		

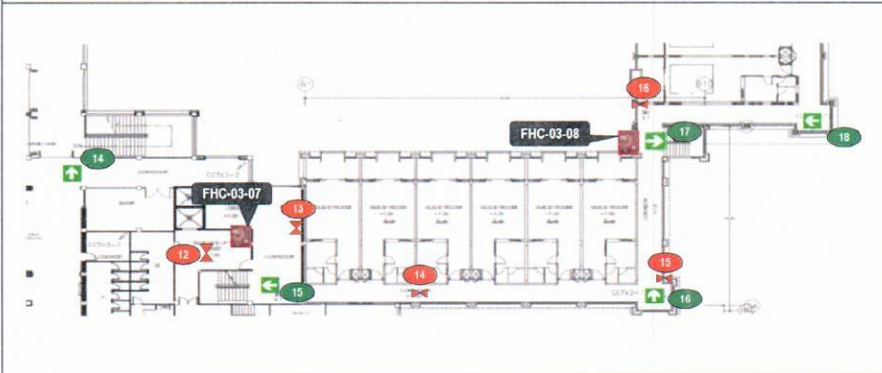

Building 2 3rd floor				
No.	Exit Signage	Yes	No	Remark
14		✓		
15		✓		
16		✓		
17		✓		
18		✓		

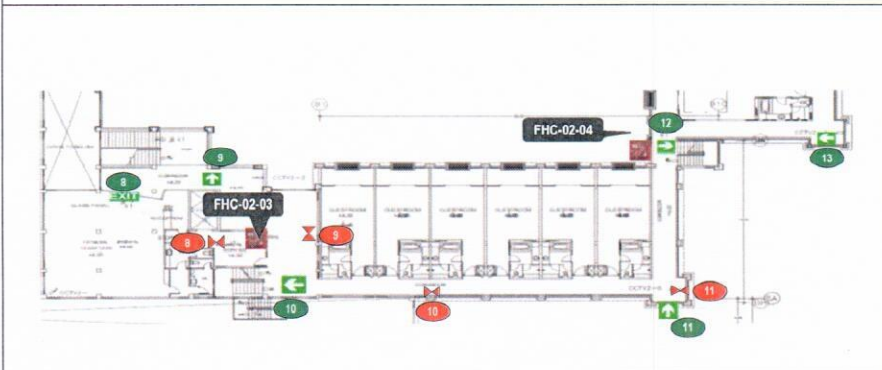

Building 2 2nd floor				
No.	Exit Signage	Yes	No	Remark
8		✓		
9		✓		
10		✓		
11		✓		
12		✓		
13		✓		

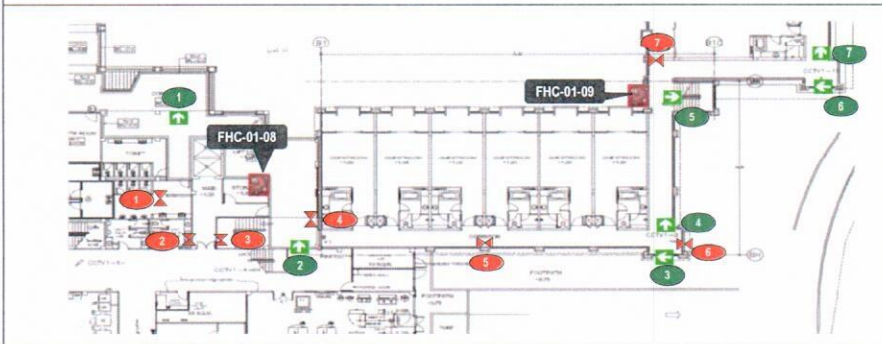

Building 2 1st floor				
No.	Exit Signage	Yes	No	Remark
1		✓		
2		✓		
3		✓		
4		✓		
5			X	out of order
6		✓		
7		✓		



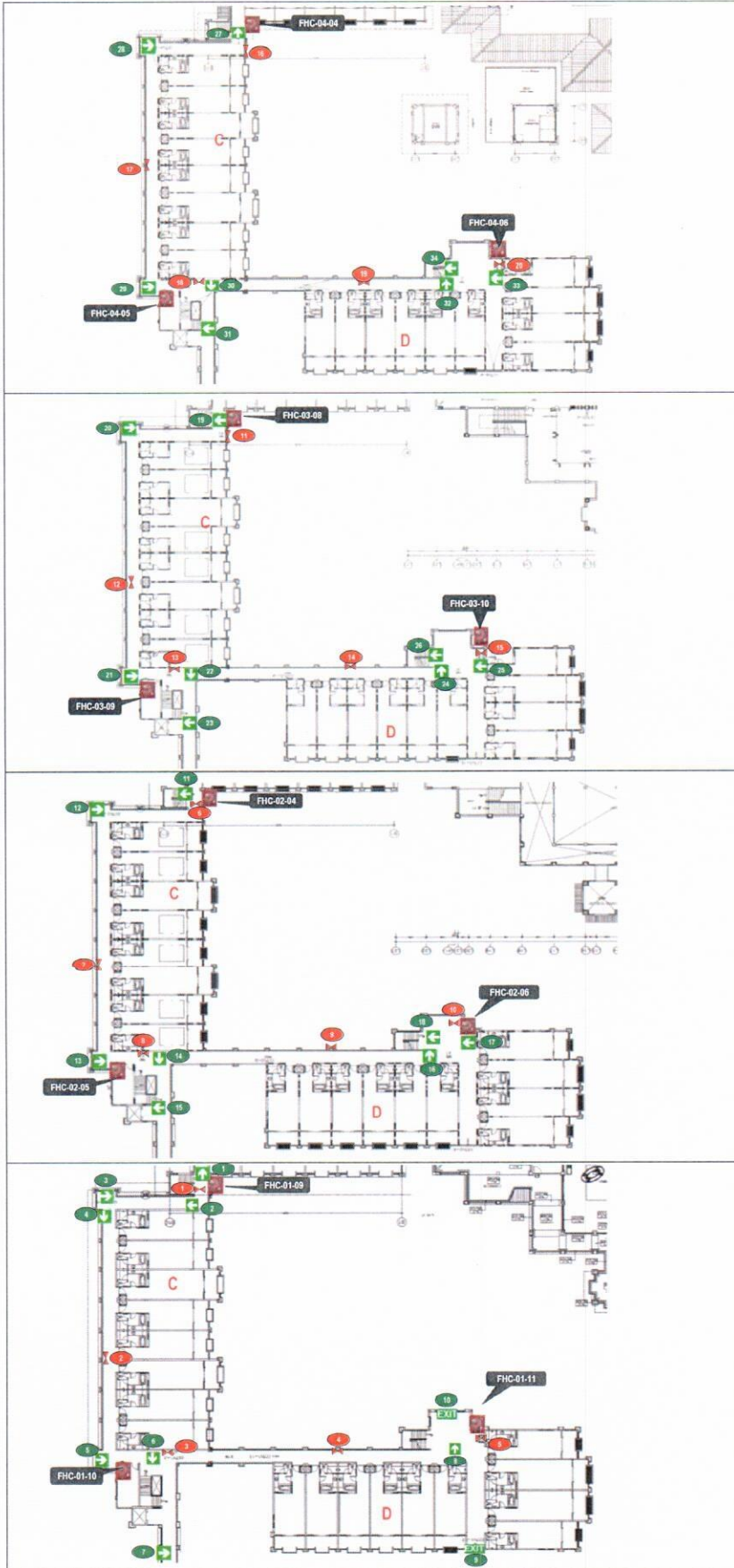

Building 3 and Building 4 4th floor				
No.	Exit Signage	Yes	No	Remark
27		✓		
28		✓		
29		✓		
30		✓		
31		✓		
32		✓		
33		✓		
34		✓		

Building 3 and Building 4 3rd floor				
No.	Exit Signage	Yes	No	Remark
19		✓		
20		✓		
21		✓		
22		✓		
23		✓		
24		✓		
25		✓		
26		✓		

Building 3 and Building 4 2nd floor				
No.	Exit Signage	Yes	No	Remark
11		✓		
12		✓		
13		✓		
14		✓		
15		✓		
16			X	out of order
17		✓		
18			X	out of order

Building 3 and Building 4 1st floor				
No.	Exit Signage	Yes	No	Remark
1		✓		
2		✓		
3		✓		
4		✓		
5		✓		
6		✓		
7		✓		
8		✓		
9		✓		
10		✓		

Exit Signage Checklist (Building 5)

Checked on Date: 03 February 2023

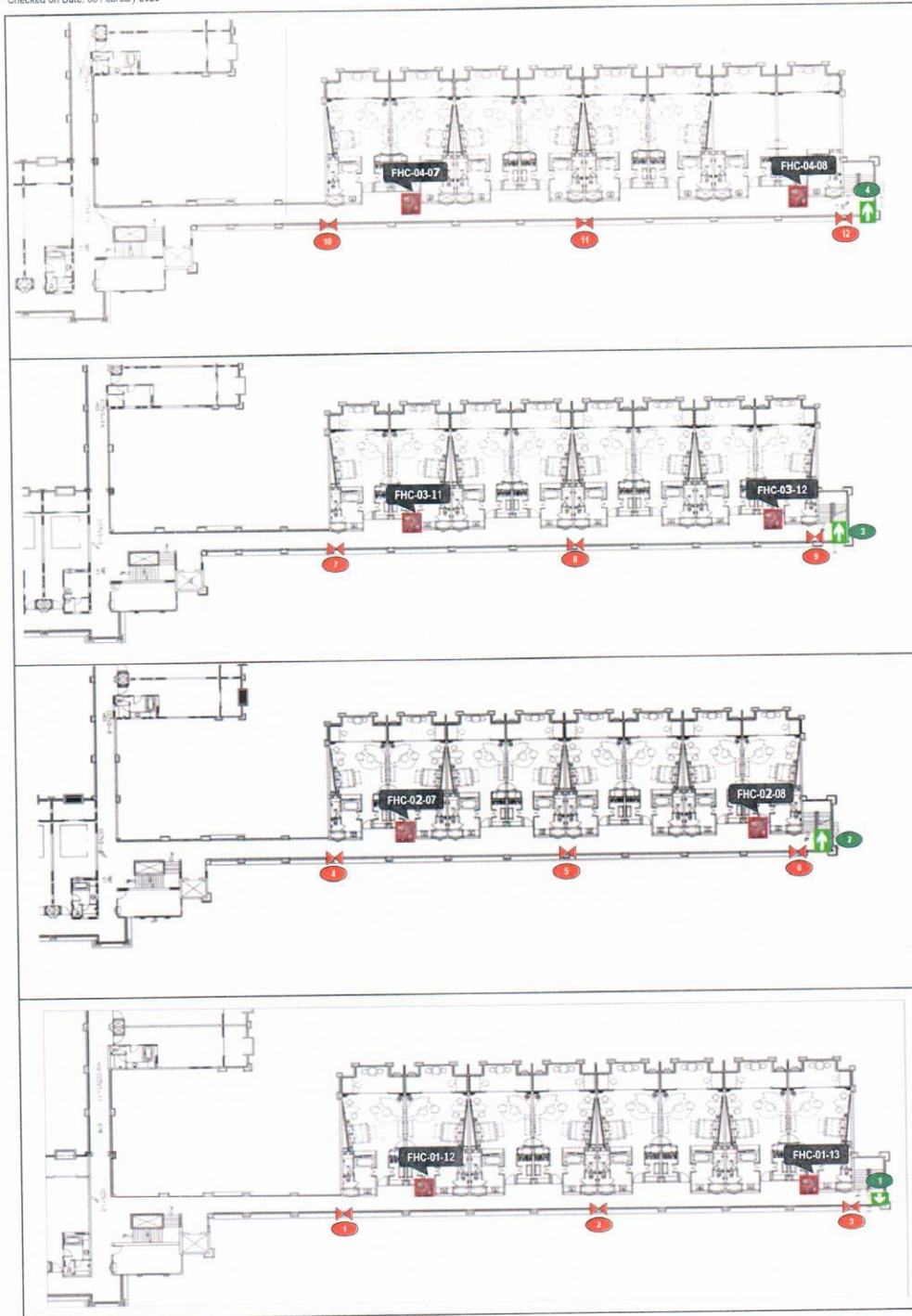

Building 5 4th floor				
No.	Exit Signage	Yes	No	Remark
4		✓		

Building 5 3rd floor				
No.	Exit Signage	Yes	No	Remark
3		✓		

Building 5 2nd floor				
No.	Exit Signage	Yes	No	Remark
2		✓		

Building 5 1st floor				
No.	Exit Signage	Yes	No	Remark
1		✓		

Public Area

Exit Signage Checklist (HR Office)

Checked on Date: 03 February 2023

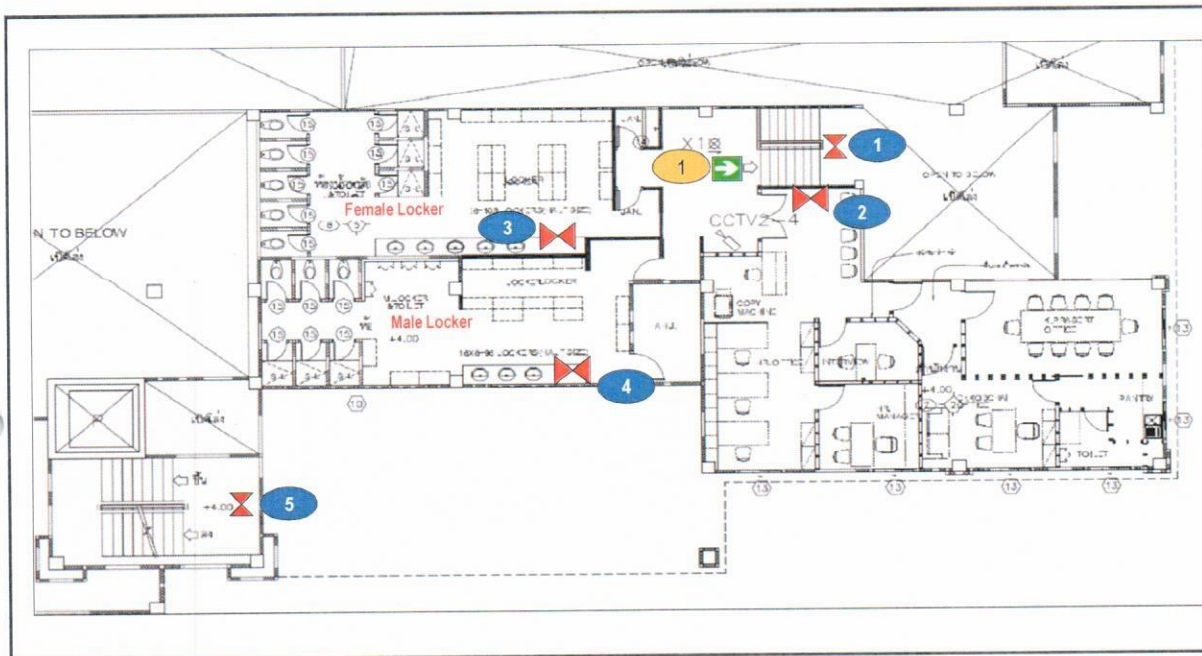

Exit Signage		Location	Status		Remark
			YES	No	
1		Front of HR Office	✓		



Exit Signage Checklist (Back of the House)

Checked on Date: 03 February 2023

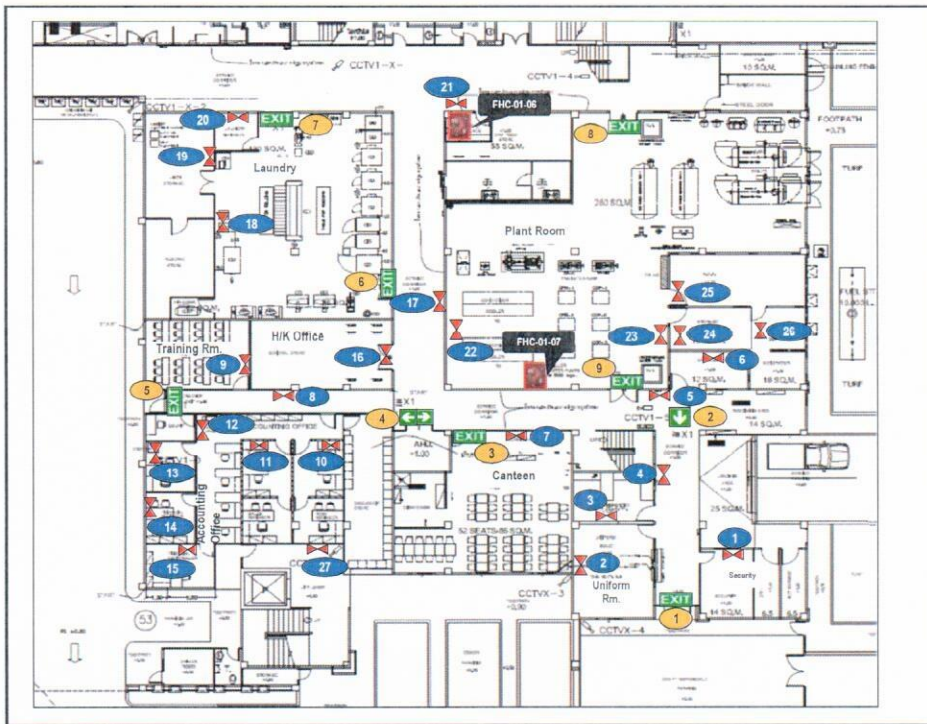

Exit	Signage	Location	Status		Remark
			Yes	No	
1	EXIT	Entrance Time Keeper	✓		
2	EXIT	Front of First Aid room	✓		
3	EXIT	Associate Canteen	✓		
4	EXIT	Canteen Store		X	out of order
5	EXIT	Fire Exit door 1	✓		
6	EXIT	Laundry room 1	✓		
7	EXIT	Laundry room 2	✓		
8	EXIT	Plant room 1	✓		
9	EXIT	Plant room 2	✓		

Exit Signage Checklist (Main Kitchen and Cham Cha)

Checked on Date: 03 February 2023

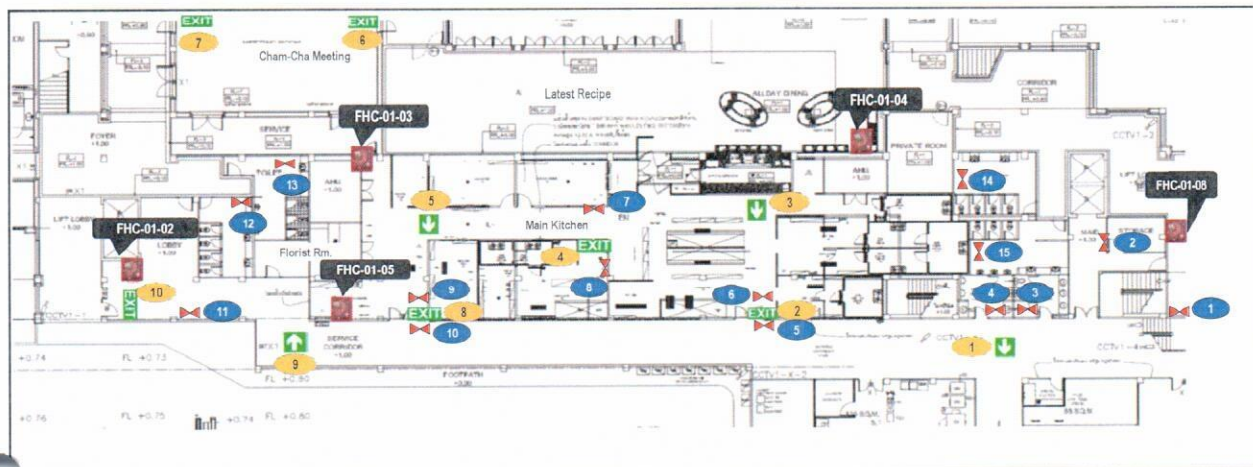

Exit Signage	Location	Status		Remark
		Yes	No	
1	Front of Associate Toilet	✓		
2	Main Kitchen Exit 1	✓		
3	Near Meat Preparation	✓		
4	Bakery room	✓		
5	Near Office Chef	✓		
6	Cham Cha 1	✓		
7	Cham Cha 2	✓		
8	Main Kitchen Exit 2	✓		
9	Opposite Florist room	✓		
10	Fire Exit Door 2	✓		

Exit Signage Checklist Utopia Room & Toilet Utopia FL.2

Checked On Date: 03 February 2023

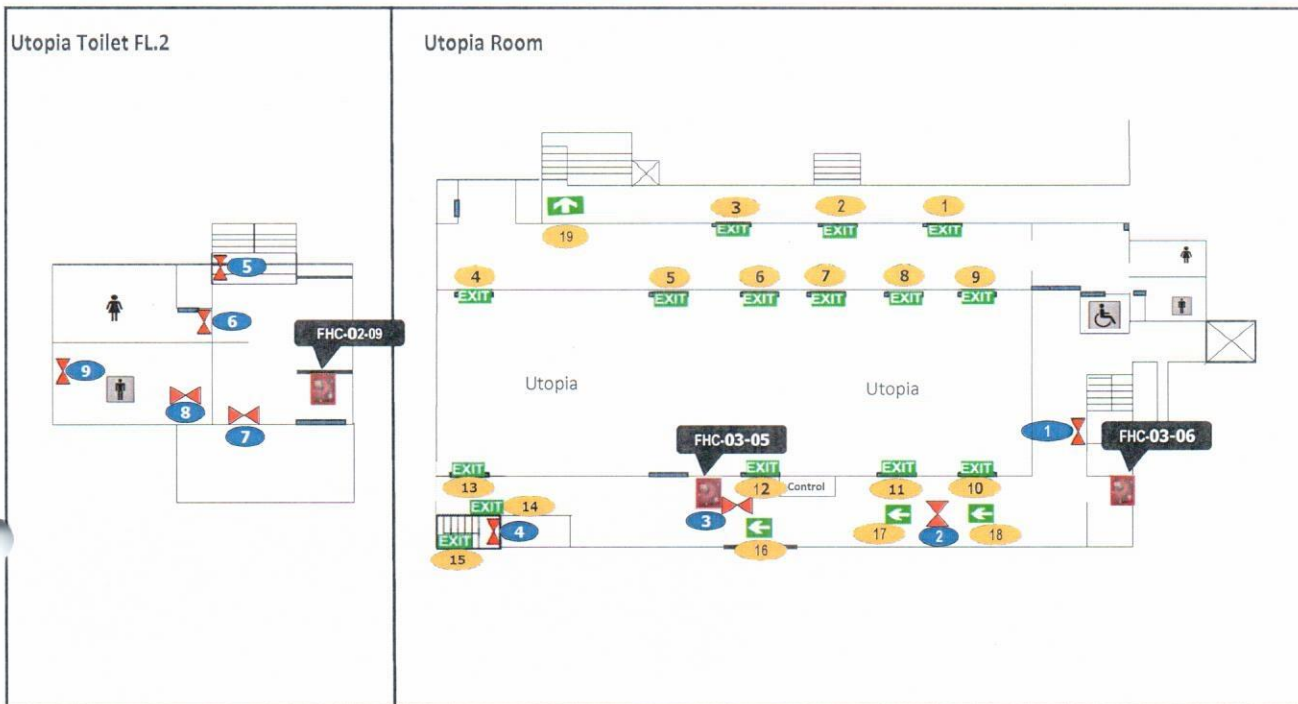

ป้ายหนีไฟ	สถานที่	สถานะ		หมายเหตุ
		Yes	No	
1	EXIT	Glass Door Utopia Rm. Point 1	✓	
2	EXIT	Glass Door Utopia Rm. Point 2	✓	
3	EXIT	Glass Door Utopia Rm. Point 3	✓	
4	EXIT	In Utopia Rm.	✓	
5	EXIT	In Utopia Rm.	✓	
6	EXIT	In Utopia Rm.	✓	
7	EXIT	In Utopia Rm.	✓	
8	EXIT	In Utopia Rm.	✓	
9	EXIT	In Utopia Rm.	✓	
10	EXIT	In Utopia Rm.	✓	
11	EXIT	In Utopia Rm.	✓	
12	EXIT	In Utopia Rm.	✓	
13	EXIT	In Utopia Rm.	✓	
14	EXIT	Stair down fire exit	✓	
15	EXIT	Stair up fire exit	✓	
16	←	Front of Utopia	✓	



Exit Signage Checklist (Lobby)

Checked on Date: 03 February 2023

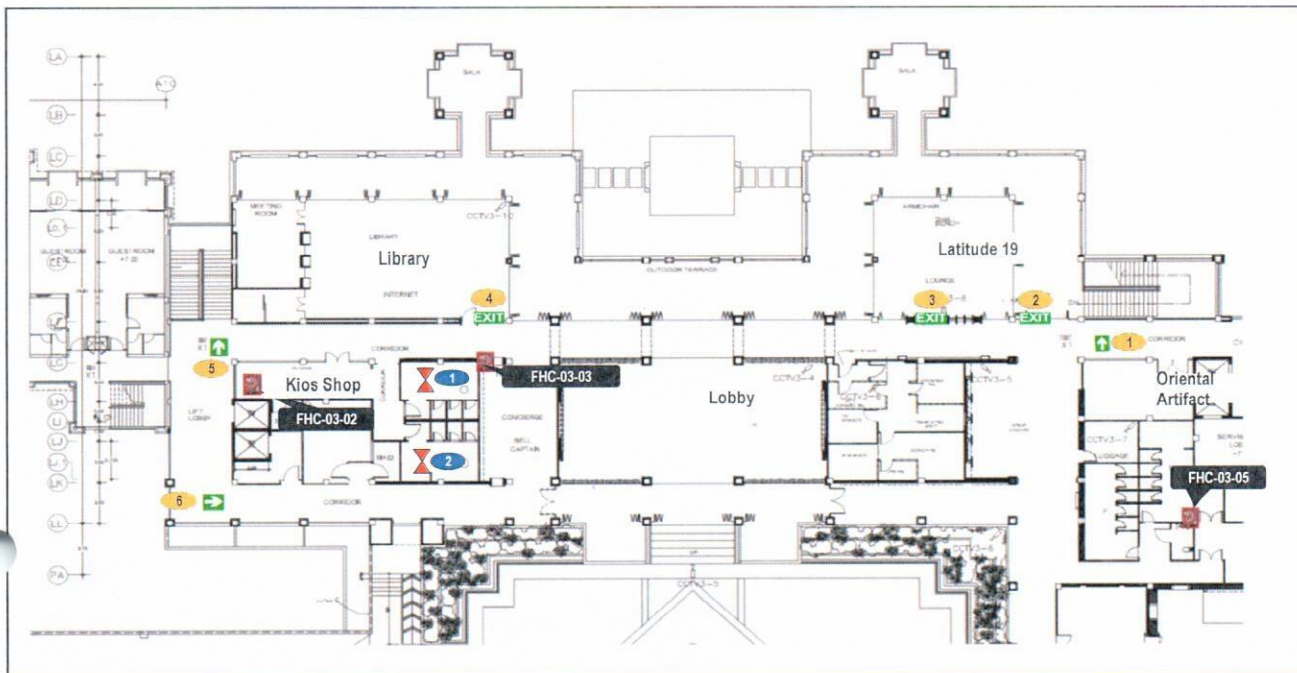

Exit Signage	Location	Status		Remark
		Yes	No	
1	Latitude 19 Stair	✓		
2	Latitude 19 Exit 1	✓		
3	Latitude 19 Exit 2	✓		
4	Library Exit	✓		
5	Kios Stair	✓		
6	Conner Corridor Concierge	✓		



Emergency Light and Exit Signage Checklist (Carpark and Engineer Office)

Checked on Date: 03 February 2023

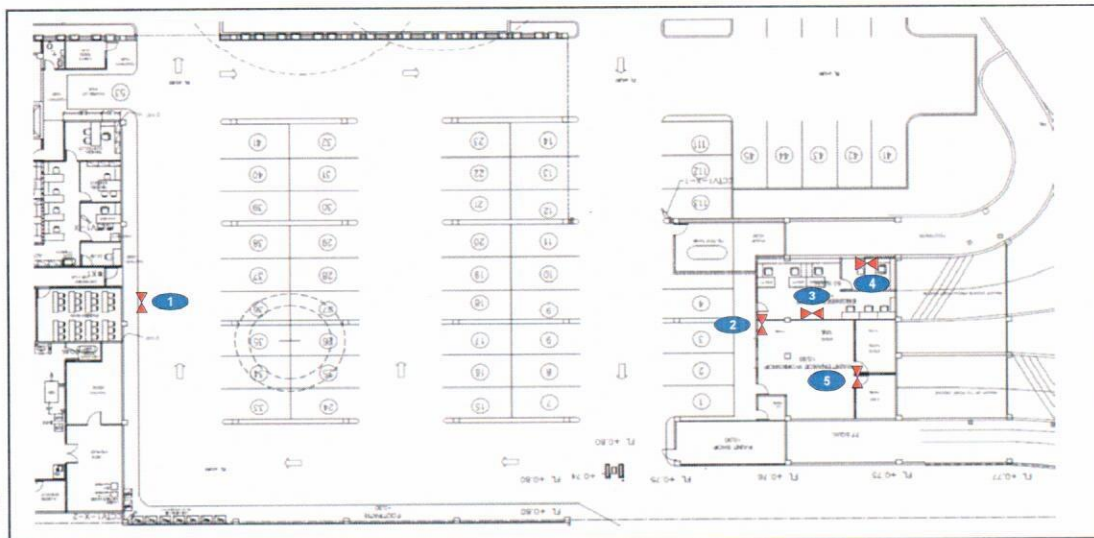

Exit Signage	Location	Status		Remark
		Yes	No	
1	Emergency Exit door		X	out of order
2	In front of Eng Office		X	out of order
3	Engineering Office	✓		
4	Chief Engineering office		X	REMOVE
5	Maintenance Shop		X	out of order



Fire Hose Cabinet Location: (Spa)

Checked on Date: 03 February 2023

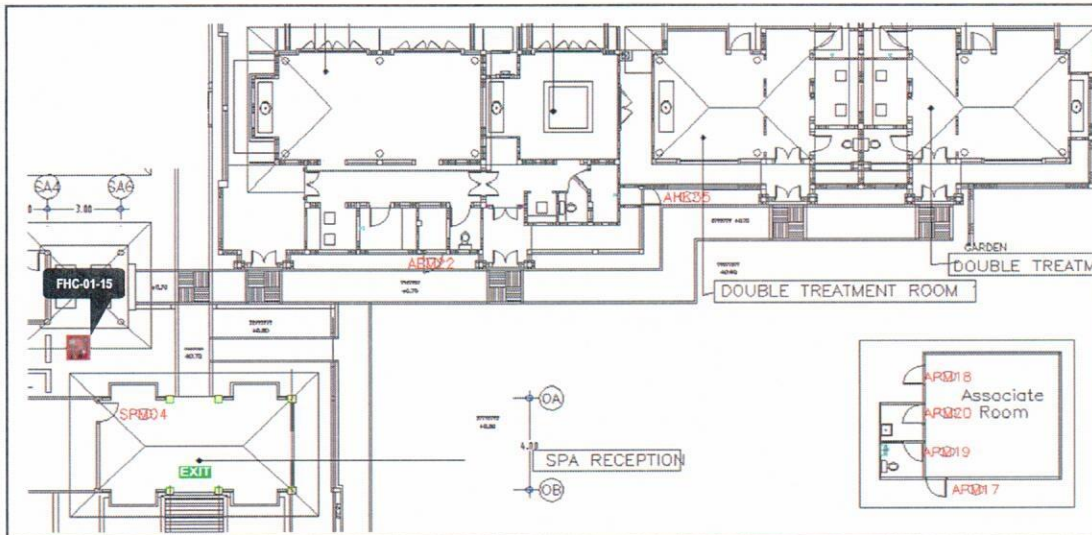

Exit Signage	Location	Status		Remark
		Yes	No	
1	EXIT Pavati Spa entrance	✓		
2				
3				
4				
5				
6				



Fire Hose Cabinet Location: (Favola Reataurant)

Checked on Date: 03 February 2023

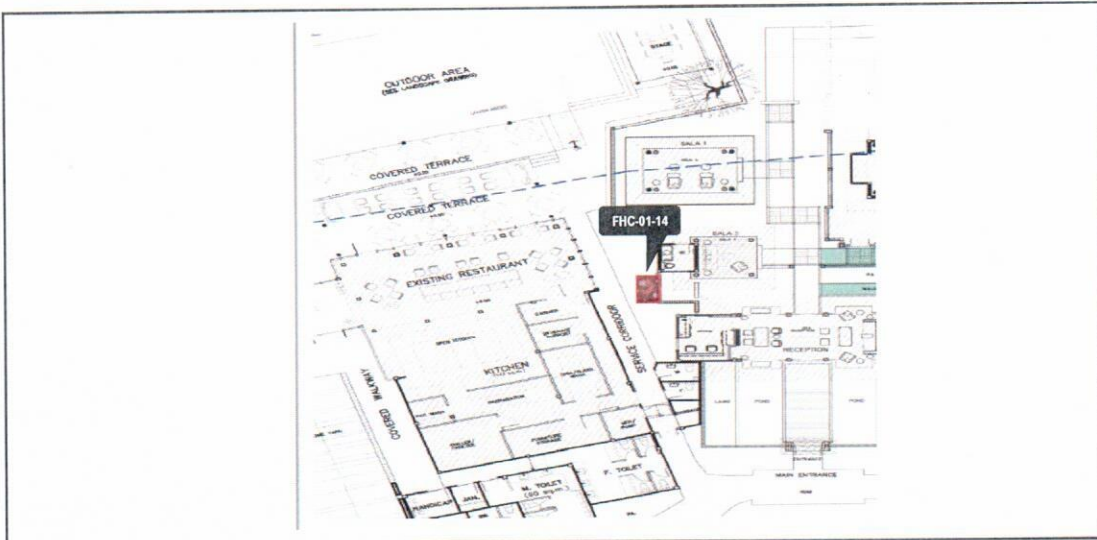

Inside Fire Host Cabinet				
Hose Rack 30 M	Nozzle	Hydrant Valve 2.5	Extinguisher	Axe
✓	✓	✓	✓	✓



Summary Fire Equipment Report

Month: 02 March 2023

Extinguisher Tank	Location				Total
	B.O.H.	F.H.C.	Fire Cart	Spare Tank	
1. CO2	26	6	1	0	33
2. Halotron	8	0	0	1	9
3. Dry Chemical	0	38	3	7	48
4. Wet Chemical	3	0	0	0	3
5. Foam	3	0	0	0	3
Total	40	44	4	8	96

Remark: Spare tank have kept in store inside Security Store room and fire cart has set nearby Store Keeper.

Back of the House (B.O.H)			
Type of tank	Quantity	Status	
		Yes	No
1. CO2	26	26	0
2. Halotron	8	8	0
3. Wet Chemical	3	3	0
4. Foam	3	3	0
Total	40	40	0

Fire Hose Cabinet (F.H.C.)			
Type of tank	Quantity	Status	
		Yes	No
1 Dry Chemical	38	38	0
2 CO2	6	6	0
Total	44	44	0

Fire Cart			
Type of tank	Quantity	Status	
		Yes	No
1 Dry Chemical	3	3	0
2 CO2	1	1	0
Total	4	4	0

Spare Store			
Type of tank	Quantity	Status	
		Yes	No
1 Dry Chemical	7	7	0
2. Halotron	1	1	0
Total	8	8	0

Other Equipment	Quantity	Status	
		Yes	No
1. Fire Blanket	5	4	1
2. Clothing Protect Heat	3	3	0
Total	8	7	1

Remark: The Clothing Protect Heat are kept in Hanger Cabinet nearby Fire Cart.

Other Emergency light / Signage	Status	Location										Total
		BL.1	BL.2	BL.3-4	BL.5	HR	BOH	UTOPIA	MK	LOBBY	ENG	
1. Exit signage	ALL	2	1	2	0	0	7	15	6	3	0	36
	YES	2	1	2	0	0	7	15	6	3	0	36
	NO	0	0	0	0	0	0	0	0	0	0	0
2. Arrow point signage	ALL	15	22	32	4	1	2	4	4	3	0	87
	YES	15	21	30	4	1	1	4	4	3	0	83
	NO	0	1	2	0	0	1	0	0	0	0	4

Exit Signage Checklist (Back of the House)

Checked on Date: 02 March 2023

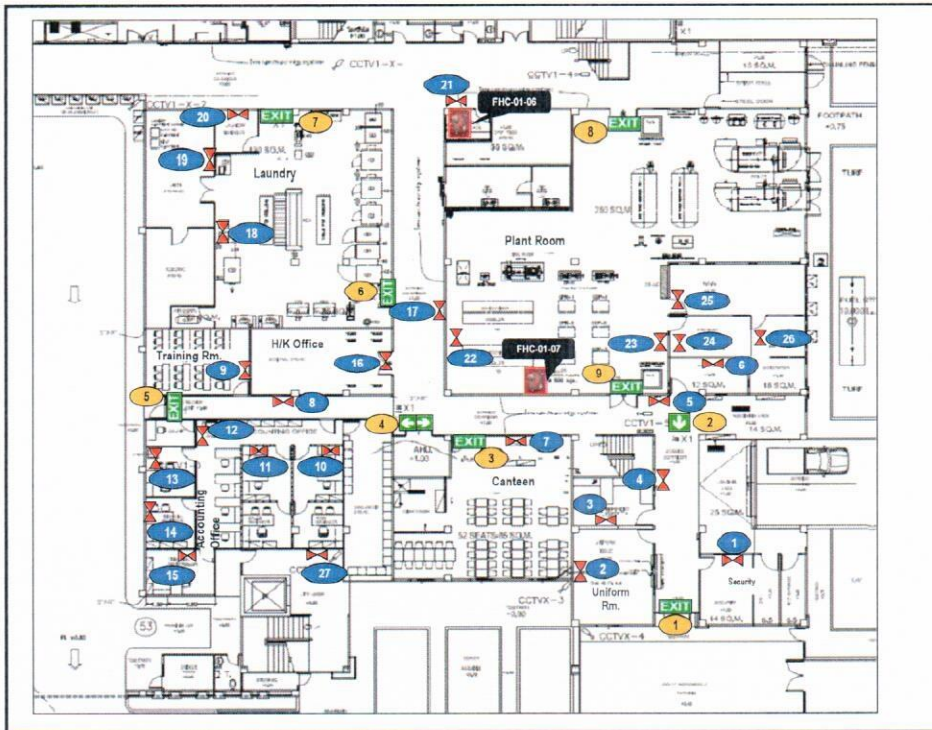

Exit Signage	Location	Status		Remark
		Yes	No	
1	Entrance Time Keeper	✓		
2	Front of First Aid room	✓		
3	Associate Canteen	✓		
4	Canteen Store		X	out of order
5	Fire Exit door 1	✓		
6	Laundry room 1	✓		
7	Laundry room 2	✓		
8	Plant room 1	✓		
9	Plant room 2	✓		

Fire Extinguisher (Hanged Alone) Checklist

Checked on Date : 02 March 2023

No.	Floor	Locations	TAG	CO2 10lb		Halotron 10lb		Dry chemical 10lb		WetChemical 10lb		Model	Manufacturer	Fire Blanket	Remark
				Yes	No	Yes	No	Yes	No	Yes	No				
1	G	Receiving Area	✓	✓								10C (CO2 10 lbs.)	V.I.P Fire		
2	G	in front of Canteen room	✓	✓								10C (CO2 10 lbs.)	V.I.P Fire		
3	G	Reservation	✓			✓						NON-CFC (10N)	V.I.P Fire		
4	G	Accounting Office	✓			✓						NON-CFC (10N)	V.I.P Fire		
5	G	Laundry Room 1	✓	✓								10C (CO2 10 lbs.)	V.I.P Fire		
6	G	Laundry Room 2	✓	✓								10C (CO2 10 lbs.)	V.I.P Fire		
7	G	Laundry Room 3 (Store Laundry)	✓	✓								10C (CO2 10 lbs.)	V.I.P Fire		
8	G	Generator room	✓	✓								10C (CO2 10 lbs.)	V.I.P Fire		
9	G	MDR Room	✓	✓								10C (CO2 10 lbs.)	V.I.P Fire		
10	G	Plant room 1	✓	✓								10C (CO2 10 lbs.)	V.I.P Fire		
11	G	Plant room 2	✓	✓								10C (CO2 10 lbs.)	V.I.P Fire		
12	G	Plant room 3	✓	✓								10C (CO2 10 lbs.)	V.I.P Fire		
13	G	Plant room 4	✓	✓								10C (CO2 10 lbs.)	V.I.P Fire		
14	G	F&B in Pantry room behind Lateest Recipe	✓	✓								10C (CO2 10 lbs.)	V.I.P Fire		
15	G	F&B in front of butcher room	✓							✓		Pro Plus 100K 2005	Kidde	✓	
16	G	F&B in front of Fruit room	✓							✓		Pro Plus 100K 2005	Kidde	✓	
17	G	F&B in front of Bakery room	✓							✓		Pro Plus 100K 2005	Kidde	✓	
18	G	F&B inside Bakery room	✓							✓		Pro Plus 100K 2005	Kidde	✓	
19	G	Engineering Office	✓			✓						NON-CFC (10N)	V.I.P Fire		
20	G	Engineering Office 2	✓	✓								10C (CO2 10 lbs.)	V.I.P Fire		
21	G	Maintenance work shop 1	✓	✓								10C (CO2 10 lbs.)	V.I.P Fire		
22	G	Maintenance work shop 2	✓	✓								10C (CO2 10 lbs.)	V.I.P Fire		
23	G	Maintenance work shop 3	✓	✓								10C (CO2 10 lbs.)	V.I.P Fire		
24	G	FAVOLA Steward Area	✓	✓								10C (CO2 10 lbs.)	V.I.P Fire		
25	G	FAVOLA Kitchen	✓							✓		K01-3	K-Guard		
26	G	SPA Manager room	✓	✓								10C (CO2 10 lbs.)	V.I.P Fire		
27	G	Treatment room 1 (Parvati)	✓	✓								10C (CO2 10 lbs.)	V.I.P Fire		
28	G	Treatment room 2 (Leelawadee)	✓	✓								10C (CO2 10 lbs.)	V.I.P Fire		
29	G	Treatment room 3 (Ratree)	✓	✓								10C (CO2 10 lbs.)	V.I.P Fire		
30	G	Treatment room 4 (Chuanom)	✓	✓								10C (CO2 10 lbs.)	V.I.P Fire		
31	G	Associate & Store room of SPA	✓	✓								10C (CO2 10 lbs.)	V.I.P Fire		
32	G	Store	✓	✓								10C (CO2 10 lbs.)	V.I.P Fire		
33	2	HR Office	✓			✓						NON-CFC (10N)	V.I.P Fire		
34	2	Executive Office 1	✓			✓						NON-CFC (10N)	V.I.P Fire		
35	2	Executive Office 2	✓			✓						NON-CFC (10N)	V.I.P Fire		
36	3	Front Office Department 1	✓			✓						NON-CFC (10N)	V.I.P Fire		
37	3	Front Office Department 2	✓			✓						NON-CFC (10N)	V.I.P Fire		
38	3	Lift service room Angsana	✓	✓								10C (CO2 10 lbs.)	V.I.P Fire		
39	4	Elevator A	✓					✓				10 C	Best		
40	4	Elevator B	✓					✓				10 C	Best		
41	4	Elevator CDE	✓					✓				10 C	Best		
42	G	India Kitchen	✓							✓		Pro Plus 100K 2005	Kidde	X	
43	G	Gas Station 1	✓					✓				15 lbs (6.9 KG.)	Imperial		
44	G	Gas Station 2	✓					✓				15 lbs (6.9 KG.)	Imperial		
Total (Tanks)			44	25	0	8	0	5	0	5	0			5	

Fire Cart Check List

No.	Description	TAG	Result		Remark	Model	Manufacturer
			Normal	Disable			
1	Extinguisher Dry Chemical (10 Lbs.) No.1	✓	✓			CN-15	C-NON Fire
2	Extinguisher Dry Chemical (10 Lbs.) No.2	✓	✓			CN-15	C-NON Fire
3	Extinguisher Dry Chemical (10 Lbs.) No.3	✓	✓			TF-15	Top Fire
4	Extinguisher CO2 No.4	✓	✓			10C (CO2 10 lbs.)	V.I.P Fire
5	Extinguisher CO2 No.5	✓	✓			10C (CO2 10 lbs.)	V.I.P Fire
6	Rope		✓		1 rope		
7	Hydrant 2.5 " set		✓		1 set		
8	Axe		✓		1		
9	Fire fighting Suite		✓		3 set		

Spare Tanks (Store in LP Store Room)

NO.	Location	Fire Extinguisher Spare (Tank)								Model	Manufacturer	Remark	
		TAG	CO2 10lb		Halotron 10lb		Dry Chemical 10lb		Wet Chemical 10lb				
			Yes	No	Yes	No	Yes	No	Yes				No
1	Store in Plant room NO. 1	✓			✓						Non CFC (10N)	V.I.P Fire	
2	Store in Plant room NO. 2	✓			✓						10 lbs.	Number 1 Fire	
3	Store in Plant room NO. 3	✓			✓						10 lbs.	Number 1 Fire	
4	Store in Plant room NO. 4	✓									9.0 litres	V.I.P Fire	Foam
5	Store in Plant room NO. 5	✓									FA-10 lbs	Fire Ade	Foam
6	Store in Plant room NO. 6	✓									FA-10 lbs	Fire Ade	Foam
7	Store in Plant room NO. 7	✓	✓								10C (CO2 10 lbs.)	V.I.P Fire	
8	Store in Plant room NO. 8	✓					✓				6.8 KGS.(ST-15 lbs.)	SATURN	
9	Store in Plant room NO. 9	✓					✓				6.8 KGS.(ST-15 lbs.)	SATURN	
10	Store in Plant room NO. 10	✓					✓				6.8 KGS.(ST-15 lbs.)	SATURN	

11	Store in Plant room NO. 11	✓					✓				15 v.(VIP-15 lb)	V.I.P Fire	15 lb.
12	Store in Plant room NO. 12	✓					✓				10 v.(VIP-10 lb)	V.I.P Fire	
13	Store in Plant room NO. 13	✓					✓				10 v.(VIP-10 lb)	V.I.P Fire	
14	Store in Plant room NO. 14	✓					✓				NF-15 D	NOFIRE	
15	Store in Plant room NO. 15	✓					✓				15 AG	Angel	
16	Store in Plant room NO. 16	✓					✓				CN-15	C-NON Fire	
		16	1	0	3	0	9	0	0	0			

Guest Building

Exit Signage Checklist (Building 1)

Checked on Date: 02 March 2023

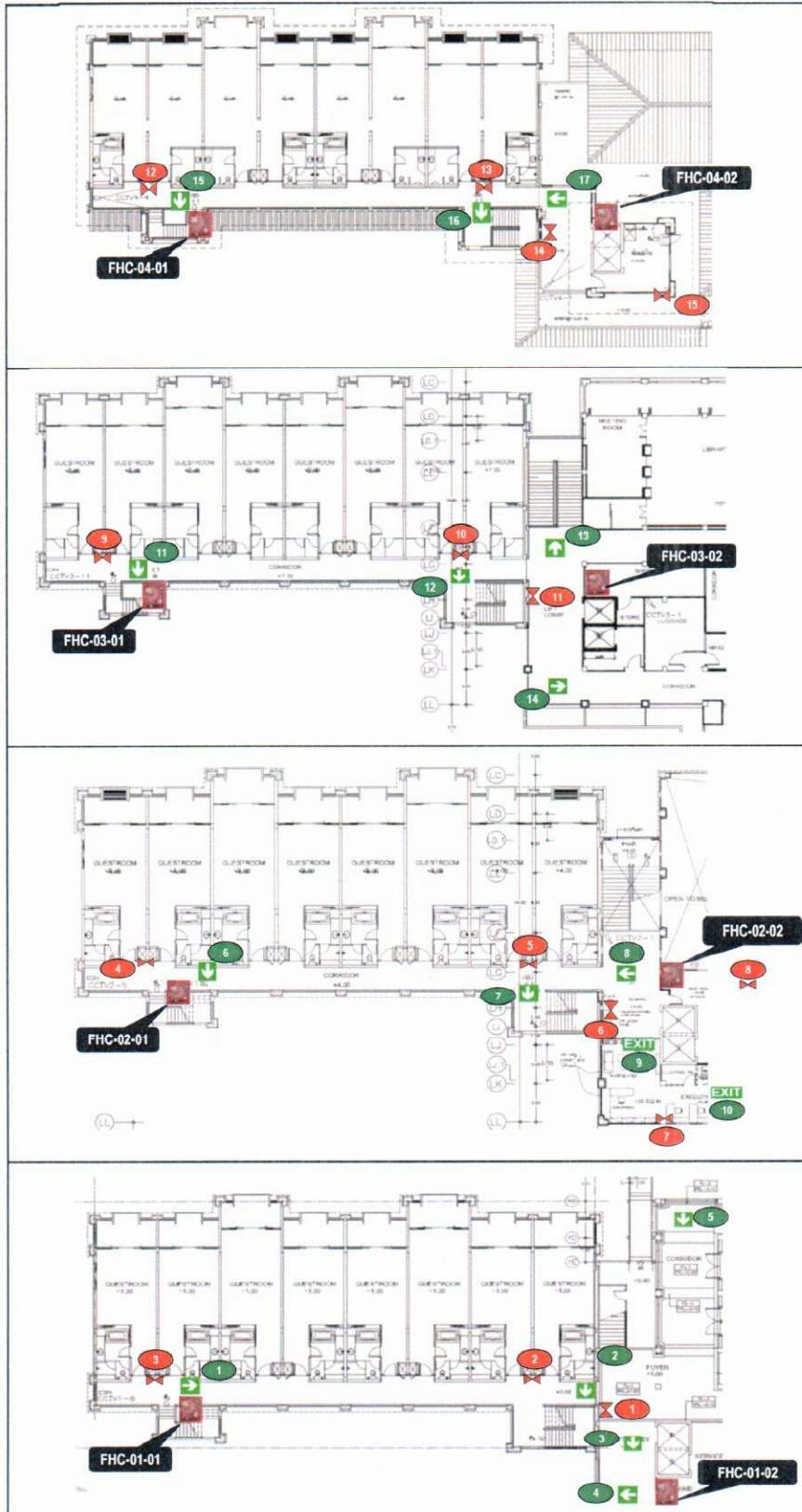

Building 1 4th floor				
No.	Exit Signage	Yes	No	Remark
15		✓		
16		✓		
17		✓		

Building 1 3rd floor				
No.	Exit Signage	Yes	No	Remark
11		✓		
12		✓		
13		✓		
14		✓		

Building 1 2nd floor				
No.	Exit Signage	Yes	No	Remark
6		✓		
7		✓		
8		✓		
9		✓		
10		✓		

Building 1 1st floor				
No.	Exit Signage	Yes	No	Remark
1		✓		
2		✓		
3		✓		
4		✓		
5		✓		

Exit Signage Checklist (Building 2)

Checked on Date: 02 March 2023

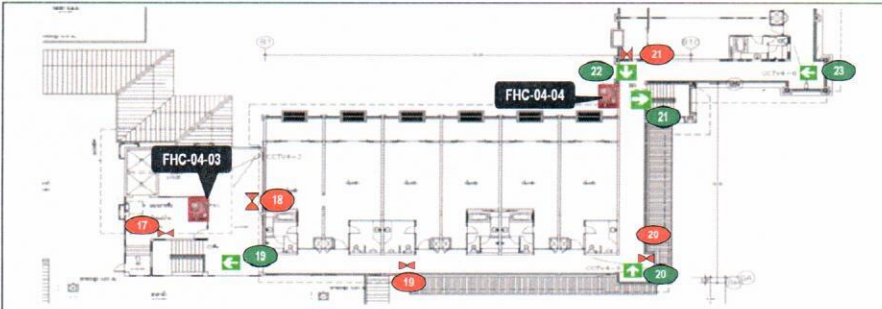

Building 2 4th floor				
No.	Exit Signage	Yes	No	Remark
19	EXIT	✓		
20	EXIT	✓		
21	EXIT	✓		
22	EXIT	✓		
23	EXIT	✓		

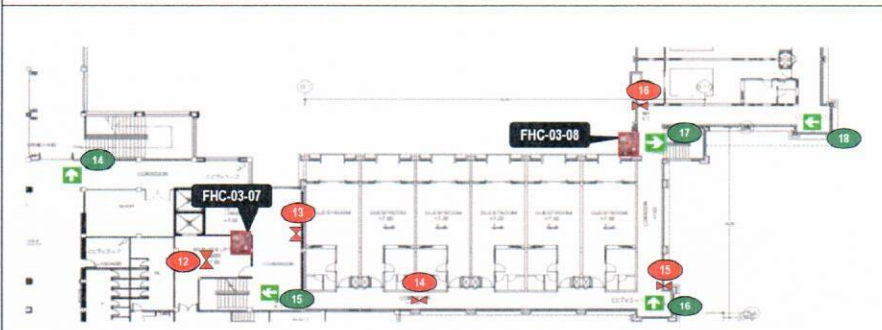

Building 2 3rd floor				
No.	Exit Signage	Yes	No	Remark
14	EXIT	✓		
15	EXIT	✓		
16	EXIT	✓		
17	EXIT	✓		
18	EXIT	✓		

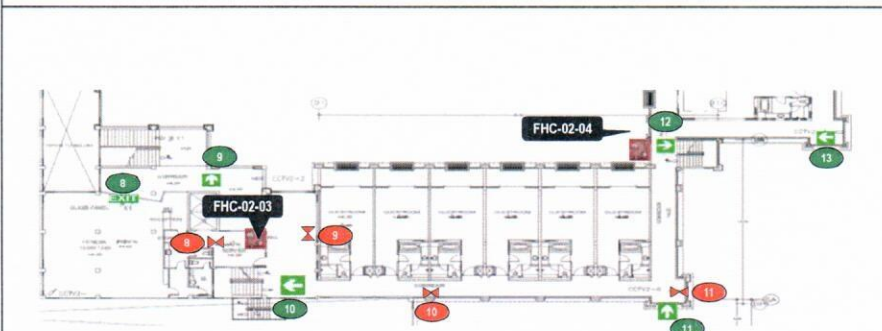

Building 2 2nd floor				
No.	Exit Signage	Yes	No	Remark
8	EXIT	✓		
9	EXIT	✓		
10	EXIT	✓		
11	EXIT	✓		
12	EXIT	✓		
13	EXIT	✓		

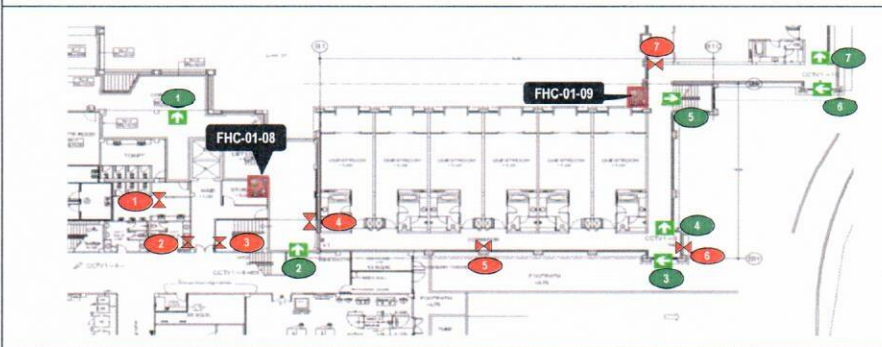

Building 2 1st floor				
No.	Exit Signage	Yes	No	Remark
1	EXIT	✓		
2	EXIT	✓		
3	EXIT	✓		
4	EXIT	✓		
5	EXIT		X	out of order
6	EXIT	✓		
7	EXIT	✓		

Checked on Date: 02 March 2023

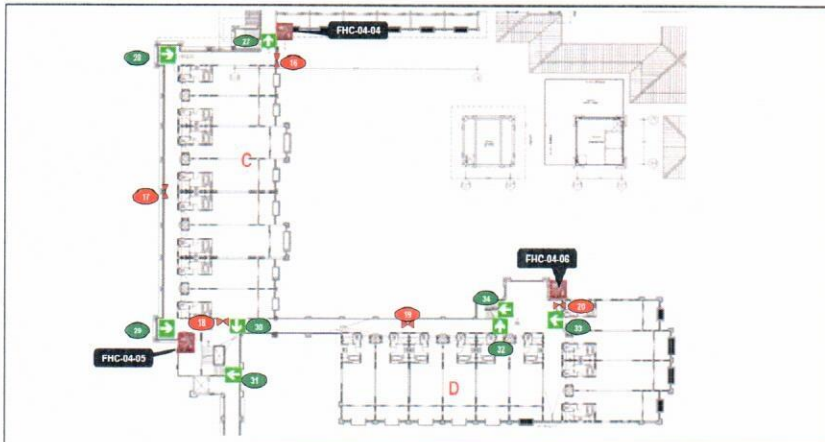

Building 3 and Building 4 4th floor				
No.	Exit Signage	Yes	No	Remark
27	EXIT	✓		
28	EXIT	✓		
29	EXIT	✓		
30	EXIT	✓		
31	EXIT	✓		
32	EXIT	✓		
33	EXIT	✓		
34	EXIT	✓		

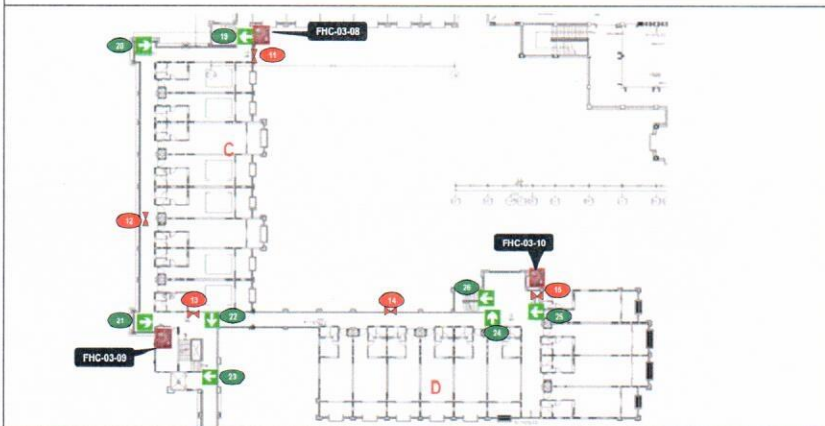

Building 3 and Building 4 3rd floor				
No.	Exit Signage	Yes	No	Remark
19	EXIT	✓		
20	EXIT	✓		
21	EXIT	✓		
22	EXIT	✓		
23	EXIT	✓		
24	EXIT	✓		
25	EXIT	✓		
26	EXIT	✓		

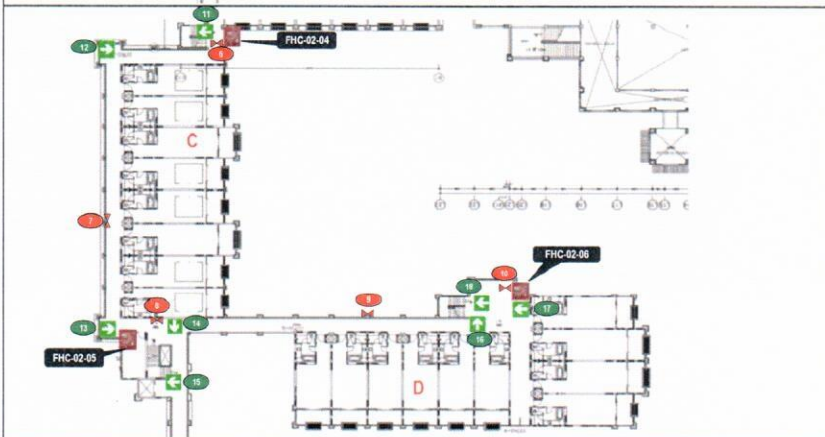

Building 3 and Building 4 2nd floor				
No.	Exit Signage	Yes	No	Remark
11	EXIT	✓		
12	EXIT	✓		
13	EXIT	✓		
14	EXIT	✓		
15	EXIT	✓		
16	EXIT		X	out of order
17	EXIT	✓		
18	EXIT		X	out of order

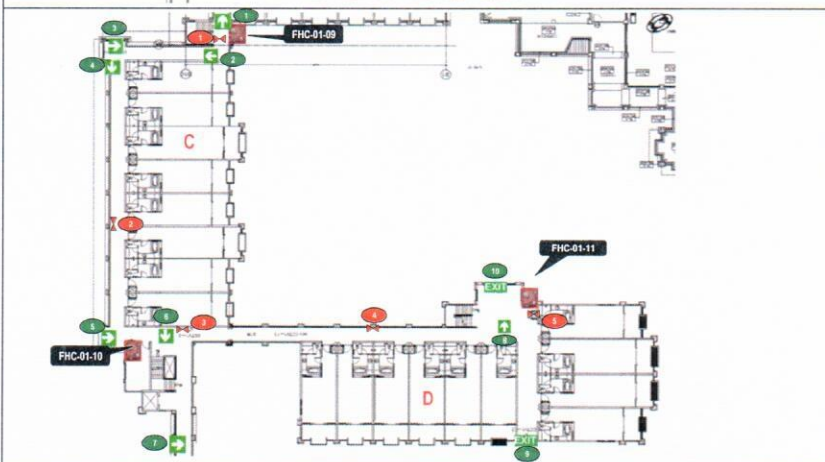

Building 3 and Building 4 1st floor				
No.	Exit Signage	Yes	No	Remark
1	EXIT	✓		
2	EXIT	✓		
3	EXIT	✓		
4	EXIT	✓		
5	EXIT	✓		
6	EXIT	✓		
7	EXIT	✓		
8	EXIT	✓		
9	EXIT	✓		
10	EXIT	✓		

Exit Signage Checklist (Building 5)

Checked on Date: 02 March 2023

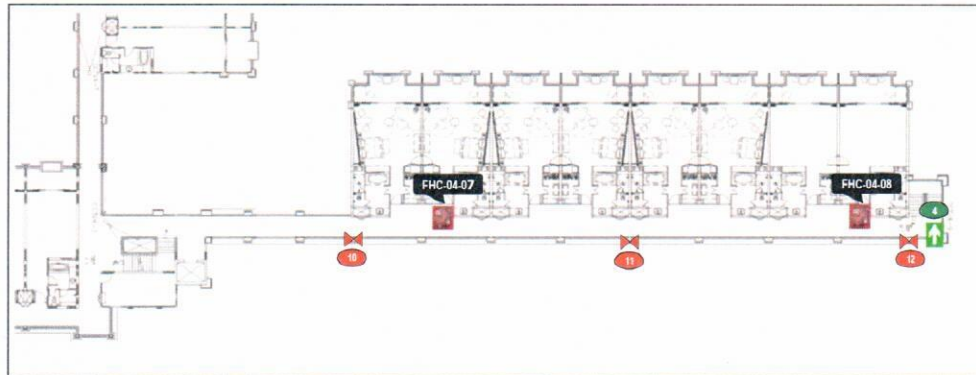

Building 5 4th floor				
No.	Exit Signage	Yes	No	Remark
4		✓		

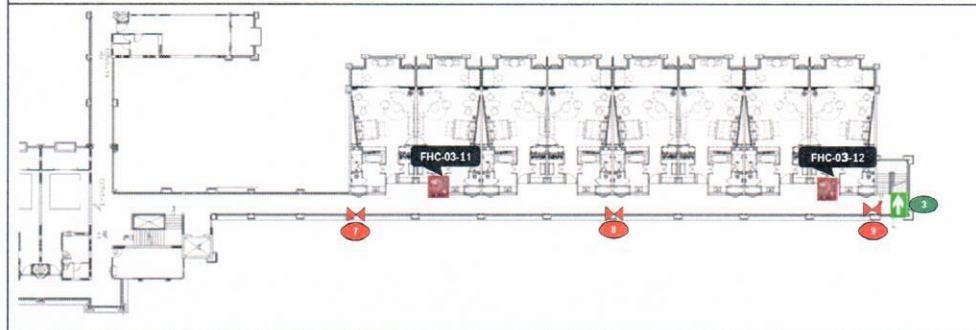

Building 5 3rd floor				
No.	Exit Signage	Yes	No	Remark
3		✓		

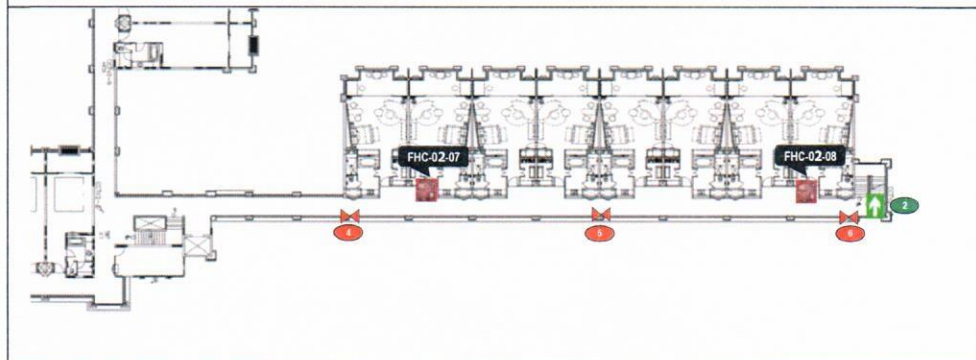

Building 5 2nd floor				
No.	Exit Signage	Yes	No	Remark
2		✓		

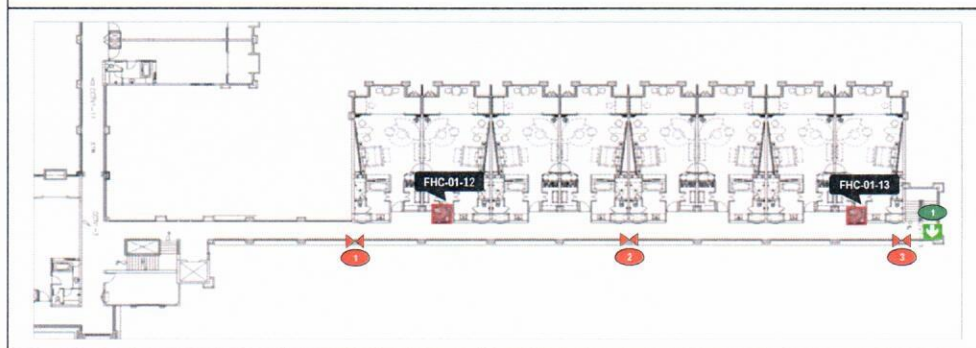



Building 5 1st floor				
No.	Exit Signage	Yes	No	Remark
1		✓		

Public Area

Exit Signage Checklist (HR Office)

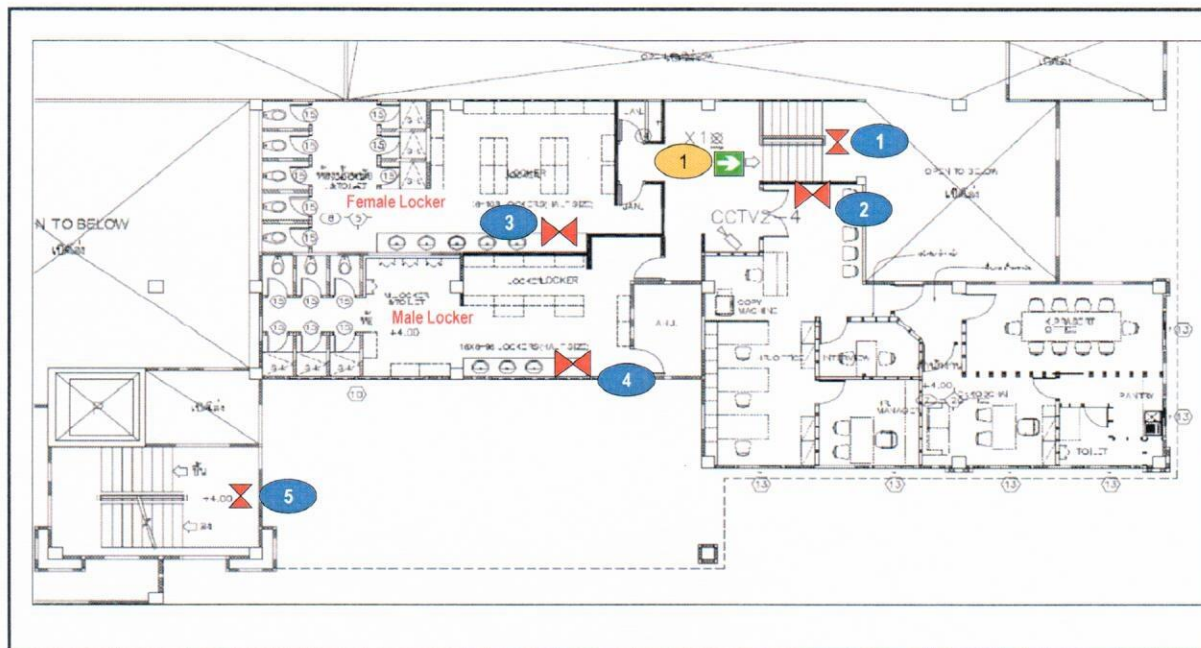
Checked on Date: 02 March 2023



Exit Signage		Location	Status		Remark
			YES	No	
1		Front of HR Office	✓		



Exit Signage Checklist (Back of the House)

Checked on Date: 02 March 2023

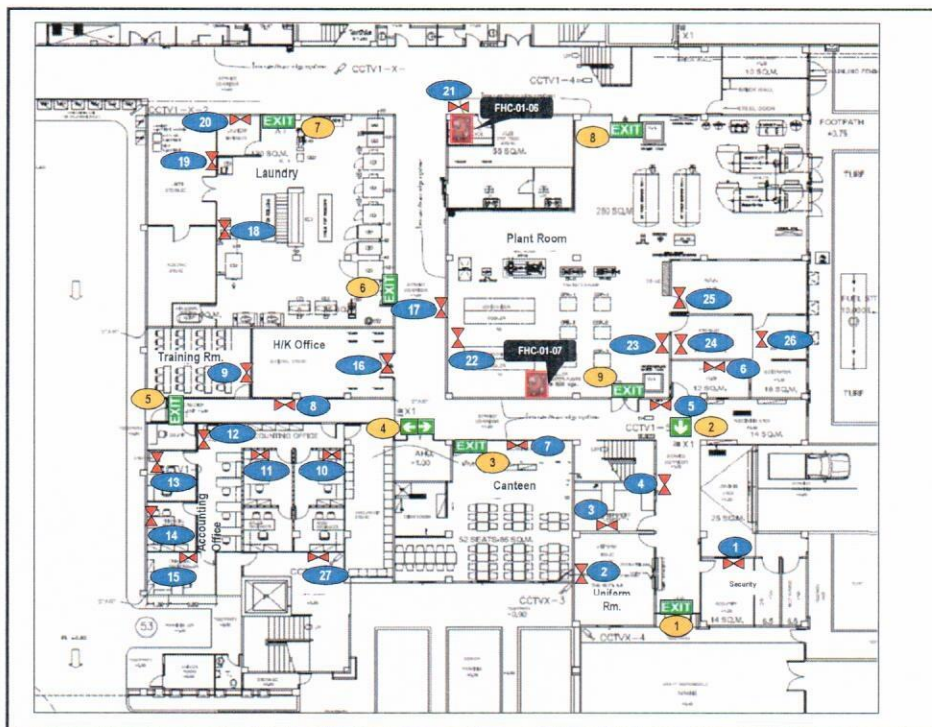

Exit Signage	Location	Status		Remark
		Yes	No	
1	EXIT	Entrance Time Keeper	✓	
2	EXIT	Front of First Aid room	✓	
3	EXIT	Associate Canteen	✓	
4	EXIT	Canteen Store	✗	out of order
5	EXIT	Fire Exit door 1	✓	
6	EXIT	Laundry room 1	✓	
7	EXIT	Laundry room 2	✓	
8	EXIT	Plant room 1	✓	
9	EXIT	Plant room 2	✓	

Exit Signage Checklist (Main Kitchen and Cham Cha)

Checked on Date: 02 March 2023

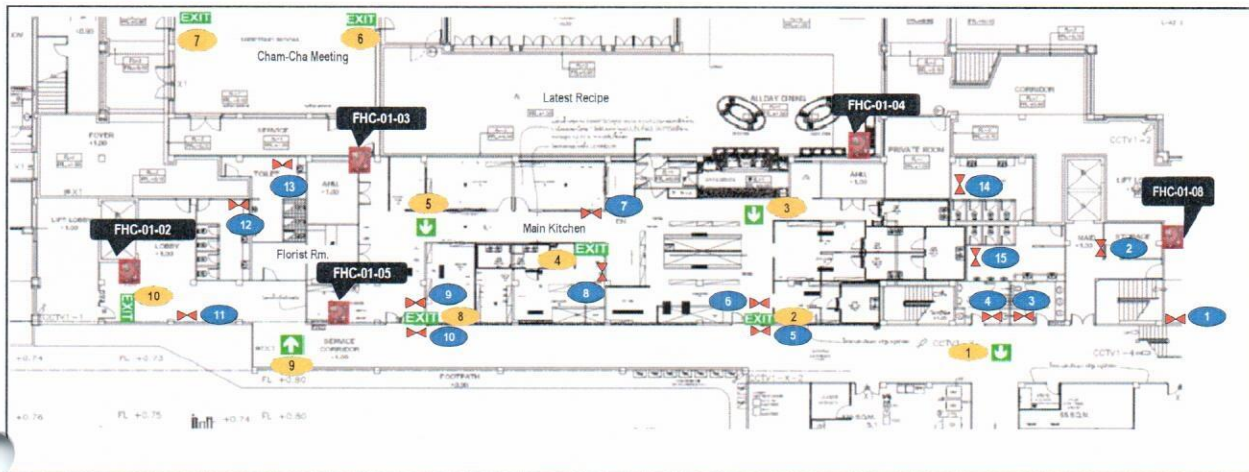

Exit Signage	Location	Status		Remark
		Yes	No	
1	Front of Associate Toilet	✓		
2	Main Kitchen Exit 1	✓		
3	Near Meat Preparation	✓		
4	Bakery room	✓		
5	Near Office Chef	✓		
6	Cham Cha 1	✓		
7	Cham Cha 2	✓		
8	Main Kitchen Exit 2	✓		
9	Opposite Florist room	✓		
10	Fire Exit Door 2	✓		



Exit Signage Checklist Utopia Room & Toilet Utopia FL.2

Checked On Date: 02 March 2023

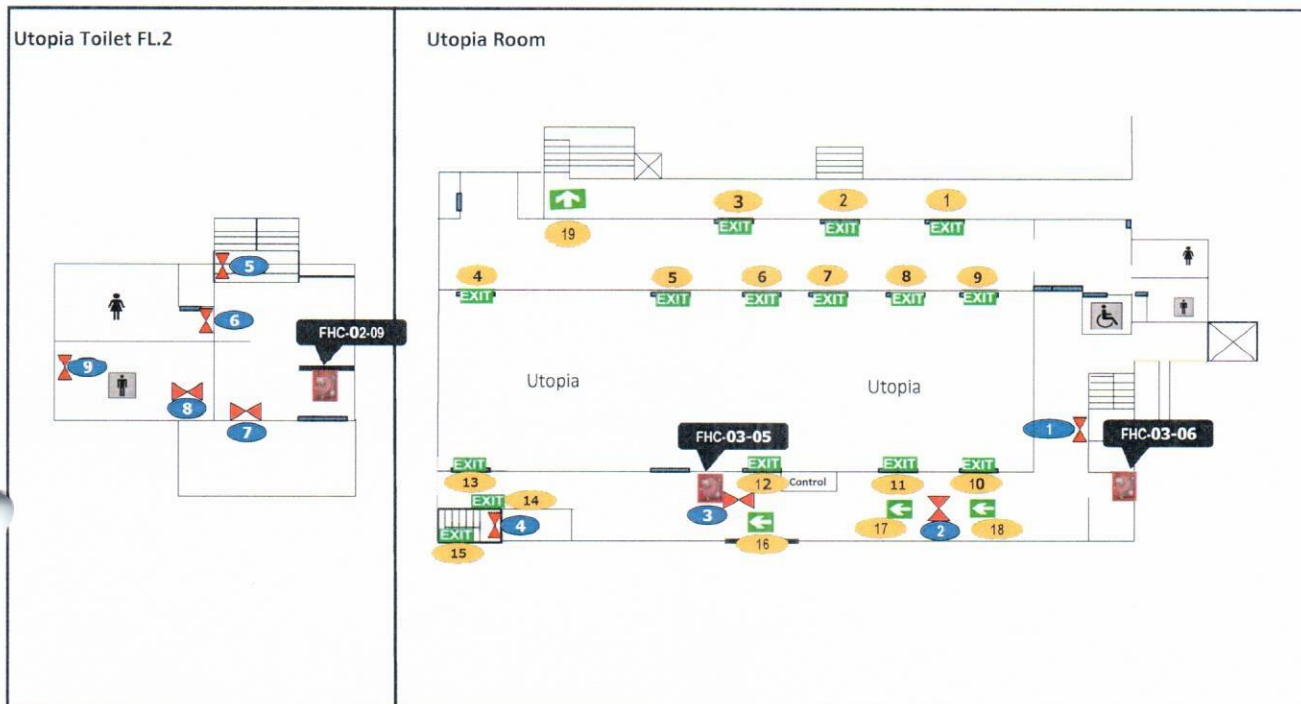

ป้ายหนีไฟ	สถานที่	สถานะ		หมายเหตุ
		Yes	No	
1	EXIT Glass Door Utopia Rm. Point 1	✓		
2	EXIT Glass Door Utopia Rm. Point 2	✓		
3	EXIT Glass Door Utopia Rm. Point 3	✓		
4	EXIT In Utopia Rm.	✓		
5	EXIT In Utopia Rm.	✓		
6	EXIT In Utopia Rm.	✓		
7	EXIT In Utopia Rm.	✓		
8	EXIT In Utopia Rm.	✓		
9	EXIT In Utopia Rm.	✓		
10	EXIT In Utopia Rm.	✓		
11	EXIT In Utopia Rm.	✓		
12	EXIT In Utopia Rm.	✓		
13	EXIT In Utopia Rm.	✓		
14	EXIT Stair down fire exit	✓		
15	EXIT Stair up fire exit	✓		
16	EXIT Front of Utopia	✓		

Exit Signage Checklist (Lobby)

Checked on Date: 02 March 2023

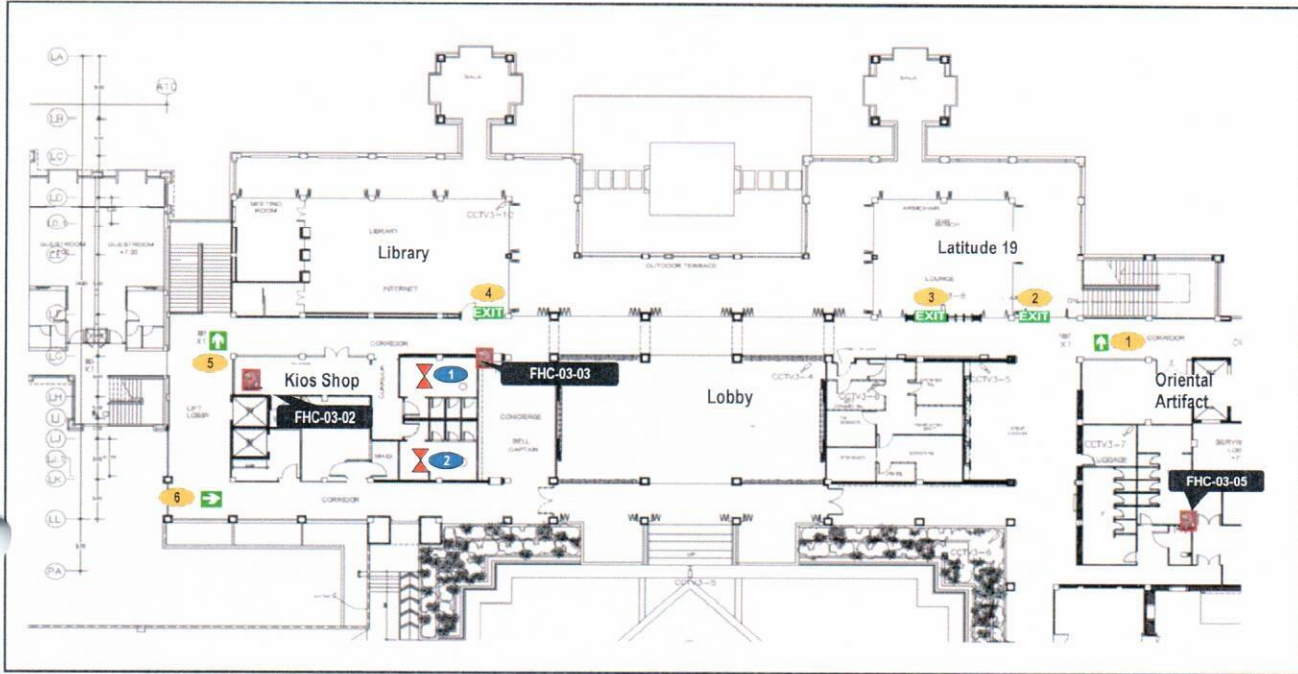

Exit Signage	Location	Status		Remark
		Yes	No	
1	Latitude 19 Stair	✓		
2	Latitude 19 Exit 1	✓		
3	Latitude 19 Exit 2	✓		
4	Library Exit	✓		
5	Kios Stair	✓		
6	Conner Corridor Concierge	✓		



Emergency Light and Exit Signage Checklist (Carpark and Engineer Office)

Checked on Date: 02 March 2023

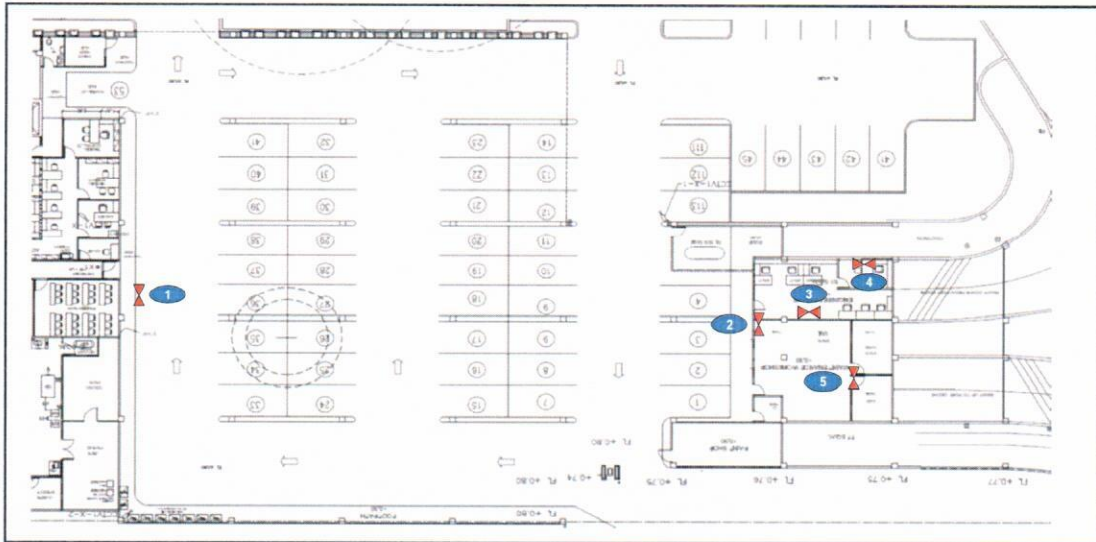

Exit Signage	Location	Status		Remark
		Yes	No	
1	Emergency Exit door		X	out of order
2	In front of Eng Office		X	out of order
3	Engineering Office	✓		
4	Chief Engineering office		X	REMOVE
5	Maintenance Shop		X	out of order



Fire Hose Cabinet Location: (Favola Reataurant)

Checked on Date: 02 March 2023

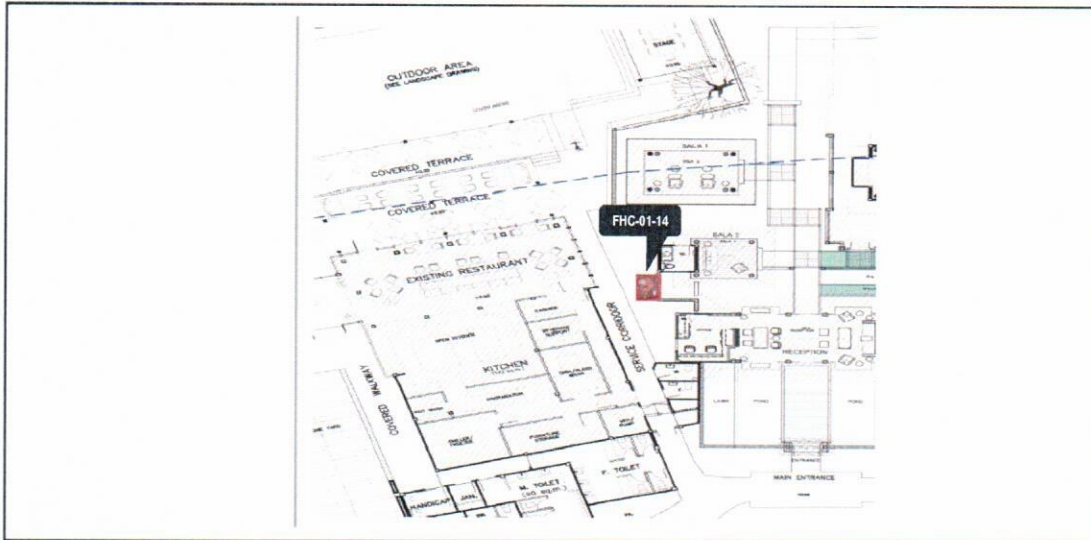



Inside Fire Host Cabinet				
Hose Rack 30 M.	Nozzle	Hydrant Valve 2.5	Extinguisher	Axe

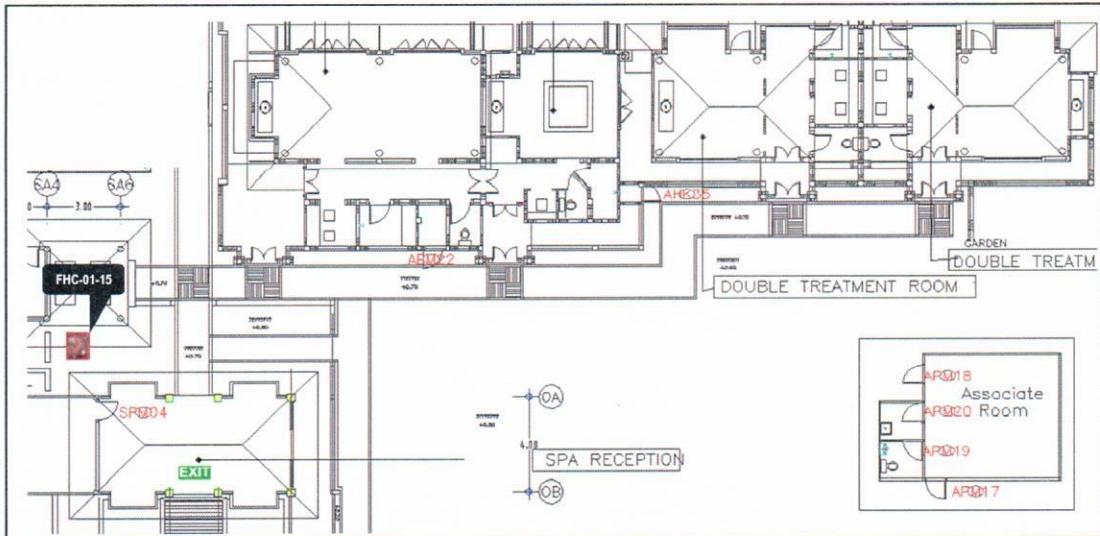

Fire Hose Cabinet Location: (Spa)

Checked on Date: 02 March 2023



Exit Signage	Location	Status		Remark
		Yes	No	
1	 Pavati Spa entrance	✓		
2				
3				
4				
5				
6				



[illegible]

Fire Hose Cabinet Checklist

Checked on Date: 04 April 2023

No.	Floor	Register No.	Location	Inside Fire Host Cabinet						Model	Manufacture	Remark
				Hose Rack 30 M. 1.5 Inc	Nozzle	Hydrant Valve 2.5	Extinguisher					
							Tag	Yes	No			
1st Floor												
1	1	FHC 01-01	Corridor Bl.1 in front of room 1102	✓	✓	✓	✓	✓	6.8 KGS.(ST-15 lbs.)	SATURN		
2	1	FHC 01-02	Corridor Bl.1 beside guest elevator	✓	✓	✓	✓	✓	6.8 KGS.(ST-15 lbs.)	SATURN		
3	1	FHC 01-03	Back of Cham Cha room(CO2)	✓	✓	✓	✓	✓	10 C	V.I.P Fire		
4	1	FHC 01-04	Inside Latest Recipe (CO2)	✓	✓	✓	✓	✓	10 lbs.	Best		
5	1	FHC 01-05	Near Main Kitchen door	✓	✓	✓	✓	✓	10V (VP-10lbs.)	V.I.P Fire		
6	1	FHC 01-06	Beside Chief Steward Office	✓	✓	✓	✓	✓	6.8 KGS.(ST-15 lbs.)	SATURN		
7	1	FHC 01-07	In front of staff canteen	✓	✓	✓	✓	✓	6.8 KGS.(15lbs.)	Brake Fire		
8	1	FHC 01-08	Corridor B beside guest elevator (Latest Recipe)	✓	✓	✓	✓	✓	6.8 KGS.(ST-15 lbs.)	SATURN		
9	1	FHC 01-09	Building 2 in front of stair guest	✓	✓	✓	✓	✓	6.8 KGS.(ST-15 lbs.)	SATURN		
10	1	FHC 01-10	Building 3 in front of pantry room	✓	✓	✓	✓	✓	CN-15	C-NON Fire		
11	1	FHC 01-11	Building 4 near guest room 4101	✓	✓	✓	✓	✓	FM-15 lbs. 6.8 KGS.	Fire Men Rescue		
12	1	FHC 01-12	Building 5 near guest room 5103	✓	✓	✓	✓	✓	10 lbs.(5 KGS.) 4A:2B	WILL		
13	1	FHC 01-13	Building 5 near guest room 5107	✓	✓	✓	✓	✓	10 lbs.(5 KGS.) 4A:2B	WILL		
14	1	FHC 01-14	Favola	✓	✓	✓	✓	✓	6.8 KGS.(ST-15 lbs.)	SATURN	☑ Axe	
15	1	FHC 01-15	Spa	✓	✓	✓	✓	✓	6.8 KGS.(ST-15 lbs.)	SATURN	☑ Axe	
2nd Floor												
16	2	FHC 02-01	Corridor Bl.1 in front of guest room 1202	✓	✓	✓	✓	✓	6.8 KGS.(ST-15 lbs.)	SATURN		
17	2	FHC 02-02	Corridor Bl.1 in front of Executive office	✓	✓	✓	✓	✓	6.8 KGS.(ST-15 lbs.)	SATURN		
18	2	FHC 02-03	Corridor Bl.2 beside guest elevator (near fitness)	✓	✓	✓	✓	✓	6.8 KGS.(ST-15 lbs.)	SATURN		
19	2	FHC 02-04	Building 2 in front of stair guest	✓	✓	✓	✓	✓	6.8 KGS.(ST-15 lbs.)	SATURN		
20	2	FHC 02-05	Building 3 corridor in front of pantry room	✓	✓	✓	✓	✓	6.8 KGS.(ST-15 lbs.)	SATURN		
21	2	FHC 02-06	Building 4 near guest room 4201	✓	✓	✓	✓	✓	CN-15	C-NON Fire		
22	2	FHC 02-07	Building 5 near guest room 5203	✓	✓	✓	✓	✓	10 lbs.(5 KGS.) 4A:2B	WILL		
23	2	FHC 02-08	Building 5 near guest room 5207	✓	✓	✓	✓	✓	10 lbs.(5 KGS.) 4A:2B	WILL		
24	2	FHC 02-09	Toilet Utopia Fl.2(CO2)	✓	✓	✓	✓	✓	10 lbs.	Best		
3rd Floor												
25	3	FHC 03-01	Corridor in front of guest room 1302	✓	✓	✓	✓	✓	6.8 KGS.(ST-15 lbs.)	SATURN		
26	3	FHC 03-02	Corridor A near Kiosk shop	✓	✓	✓	✓	✓	6.8 KGS.(ST-15 lbs.)	SATURN		
27	3	FHC 03-03	In front of Library	✓	✓	✓	✓	✓	6.8 KGS.(ST-15 lbs.)	SATURN		
28	3	FHC 03-04	In front of Lobby Latitude 19 (Dry Chemical)	✓	✓	✓	✓	✓	6.8 KGS.(ST-15 lbs.)	SATURN		
			In front of Lobby Latitude 19 (CO ₂)	✓	✓	✓	✓	✓	10 lbs.	EXTRA		
29.1	3	FHC 03-05	Back of Utopia room(CO2)	✓	✓	✓	✓	✓	10 lbs.	BEST		
29.2	3	FHC 03-05	Back of Utopia room(CO2)	✓	✓	✓	✓	✓	10 lbs.	EXTRA		
29.3	3	FHC 03-05	Back of Utopia room(CO2)	✓	✓	✓	✓	✓	10 lbs.	EXTRA		
30.1	3	FHC 03-06	Building of Utopia room (CO2)	✓	✓	✓	✓	✓	10 lbs.	BEST		
30.2	3	FHC 03-06	Building of Utopia room (CO2)	✓	✓	✓	✓	✓	10 lbs.	EXTRA		
30.3	3	FHC 03-06	Building of Utopia room (CO2)	✓	✓	✓	✓	✓	10 lbs.	EXTRA		
31	3	FHC 03-07	Corridor B beside guest elevator	✓	✓	✓	✓	✓	6.8 KGS.(ST-15 lbs.)	SATURN		
32	3	FHC 03-08	Building B in front of stair guest	✓	✓	✓	✓	✓	6.8 KGS.(ST-15 lbs.)	SATURN		
33	3	FHC 03-09	Corridor Building C front of pantry room	✓	✓	✓	✓	✓	6.8 KGS.(ST-15 lbs.)	SATURN		
34	3	FHC 03-10	Building D near guest room 4301	✓	✓	✓	✓	✓	6.8 KGS.(ST-15 lbs.)	SATURN		
35	3	FHC 03-11	Building E near guest room 5303	✓	✓	✓	✓	✓	10 lbs.(5 KGS.) 4A:2B	WILL		
36	3	FHC 03-12	Building E near guest room 5307	✓	✓	✓	✓	✓	10 lbs.(5 KGS.) 4A:2B	WILL		
4th Floor												
37	4	FHC 04-01	Corridor A in front of guest room 1402	✓	✓	✓	✓	✓	6.8 KGS.(ST-15 lbs.)	SATURN		
38	4	FHC 04-02	Corridor A near guest elevator	✓	✓	✓	✓	✓	6.8 KGS.(ST-15 lbs.)	SATURN		
39	4	FHC 04-03	Corridor B beside guest elevator	✓	✓	✓	✓	✓	6.8 KGS.(ST-15 lbs.)	SATURN		
40	4	FHC 04-04	Building B near stair guest	✓	✓	✓	✓	✓	6.8 KGS.(ST-15 lbs.)	SATURN		
41	4	FHC 04-05	Building C Corridor in front of pantry room	✓	✓	✓	✓	✓	6.8 KGS.(ST-15 lbs.)	SATURN		
42	4	FHC 04-06	Building D near guest room 4401	✓	✓	✓	✓	✓	6.8 KGS.(ST-15 lbs.)	SATURN		
43	4	FHC 04-07	Building E near guest room 5403	✓	✓	✓	✓	✓	10 lbs.(5 KGS.) 4A:2B	WILL		
44	4	FHC 04-08	Building E near guest room 5407	✓	✓	✓	✓	✓	10C (CO2 10 lbs.)	V.I.P Fire		

Summary : The total of 44 fire host cabinets.

Parameter	Total (Location)	Status		Remark
		Normal	Abnormal	
Hose Rack 30 m. 1.5 inc.	44	44	0	
Nozzle	44	44	0	
Hydrant Valve 2.5	44	44	0	
Dry Chemical Extinguisher	38	38	0	
CO2 Extinguisher	6	6	0	
The Fire hose cabinet door closer	44	44	0	

Guest Building

Fire Extinguisher (Hanged Alone) Checklist

Checked on Date : 04 April 2023

No.	Floor	Locations	TAG	CO2 10lb		Halotron 10 lb		Dry chemical 10 lb		WetChemical 10lb		Model	Manufacturer	Fire Blanket	Remark	
				Yes	No	Yes	No	Yes	No	Yes	No					
1	G	Receiving Area	✓	✓								10C (CO2 10 lbs.)	V.I.P Fire			
2	G	in front of Canteen room	✓	✓								10C (CO2 10 lbs.)	V.I.P Fire			
3	G	Reservation	✓			✓						NON-CFC (10N)	V.I.P Fire			
4	G	Accounting Office	✓			✓						NON-CFC (10N)	V.I.P Fire			
5	G	Laundry Room 1	✓	✓								10C (CO2 10 lbs.)	V.I.P Fire			
6	G	Laundry Room 2	✓	✓								10C (CO2 10 lbs.)	V.I.P Fire			
7	G	Laundry Room 3 (Store Laundry)	✓	✓								10C (CO2 10 lbs.)	V.I.P Fire			
8	G	Generator room	✓	✓								10C (CO2 10 lbs.)	V.I.P Fire			
9	G	MDR Room	✓	✓								10C (CO2 10 lbs.)	V.I.P Fire			
10	G	Plant room 1	✓	✓								10C (CO2 10 lbs.)	V.I.P Fire			
11	G	Plant room 2	✓	✓								10C (CO2 10 lbs.)	V.I.P Fire			
12	G	Plant room 3	✓	✓								10C (CO2 10 lbs.)	V.I.P Fire			
13	G	Plant room 4	✓	✓								10C (CO2 10 lbs.)	V.I.P Fire			
14	G	F&B in Pantry room behind Latest Recipe	✓	✓								10C (CO2 10 lbs.)	V.I.P Fire			
15	G	F&B in front of butcher room	✓							✓		Pro Plus 100K 2005	Kidde	✓		
16	G	F&B in front of Fruit room	✓							✓		Pro Plus 100K 2005	Kidde	✓		
17	G	F&B in front of Bakery room	✓							✓		Pro Plus 100K 2005	Kidde	✓		
18	G	F&B inside Bakery room	✓							✓		Pro Plus 100K 2005	Kidde	✓		
19	G	Engineering Office	✓			✓						NON-CFC (10N)	V.I.P Fire			
20	G	Engineering Office 2	✓	✓								10C (CO2 10 lbs.)	V.I.P Fire			
21	G	Maintenance work shop 1	✓	✓								10C (CO2 10 lbs.)	V.I.P Fire			
22	G	Maintenance work shop 2	✓	✓								10C (CO2 10 lbs.)	V.I.P Fire			
23	G	Maintenance work shop 3	✓	✓								10C (CO2 10 lbs.)	V.I.P Fire			
24	G	FAVOLA Steward Area	✓	✓								10C (CO2 10 lbs.)	V.I.P Fire			
25	G	FAVOLA Kitchen	✓							✓		K01-3	K-Guard			
26	G	SPA Manager room	✓	✓								10C (CO2 10 lbs.)	V.I.P Fire			
27	G	Treatment room 1 (Parvati)	✓	✓								10C (CO2 10 lbs.)	V.I.P Fire			
28	G	Treatment room 2 (Leelawadee)	✓	✓								10C (CO2 10 lbs.)	V.I.P Fire			
29	G	Treatment room 3 (Ratree)	✓	✓								10C (CO2 10 lbs.)	V.I.P Fire			
30	G	Treatment room 4 (Chuanchom)	✓	✓								10C (CO2 10 lbs.)	V.I.P Fire			
31	G	Associate & Store room of SPA	✓	✓								10C (CO2 10 lbs.)	V.I.P Fire			
32	G	Store	✓	✓								10C (CO2 10 lbs.)	V.I.P Fire			
33	2	HR Office	✓			✓						NON-CFC (10N)	V.I.P Fire			
34	2	Executive Office 1	✓			✓						NON-CFC (10N)	V.I.P Fire			
35	2	Executive Office 2	✓			✓						NON-CFC (10N)	V.I.P Fire			
36	3	Front Office Department 1	✓			✓						NON-CFC (10N)	V.I.P Fire			
37	3	Front Office Department 2	✓			✓						NON-CFC (10N)	V.I.P Fire			
38	3	Lift service room Angsana	✓	✓								10C (CO2 10 lbs.)	V.I.P Fire			
39	4	Elevator A	✓					✓				10 C	Best			
40	4	Elevator B	✓					✓				10 C	Best			
41	4	Elevator CDE	✓					✓				10 C	Best			
42	G	India Kitchen	✓							✓		Pro Plus 100K 2005	Kidde			
43	G	Gas Station 1	✓					✓				15 lbs (6.9 KG.)	Imperial			
44	G	Gas Station 2	✓					✓				15 lbs (6.9 KG.)	Imperial			
Total (Tanks)				44	25	0	8	0	5	0	5	0			5	

Fire Cart Check List

No.	Description	TAG	Result		Remark	Model	Manufacturer
			Normal	Disable			
1	Extinguisher Dry Chemical (10 Lbs.) No.1	✓	✓			CN-15	C-NON Fire
2	Extinguisher Dry Chemical (10 Lbs.) No.2	✓	✓			CN-15	C-NON Fire
3	Extinguisher Dry Chemical (10 Lbs.) No.3	✓	✓			TF-15	Top Fire
4	Extinguisher CO2 No.4	✓	✓			10C (CO2 10 lbs.)	V.I.P Fire
5	Extinguisher CO2 No.5	✓	✓			10C (CO2 10 lbs.)	V.I.P Fire
6	Rope		✓		1 rope		
7	Hydrant 2.5 " set		✓		1 set		
8	Axe		✓		1		
9	Fire fighting Suite		✓		3 set		

Spare Tanks (Store in LP Store Room)

NO.	Location	Fire Extinguisher Spare (Tank)								Model	Manufacturer	Remark	
		TAG	CO2 10lb		Halotron 10lb		Dry Chemical 10lb		Wet Chemical 10lb				
			Yes	No	Yes	No	Yes	No	Yes				No
1	Store in Plant room NO. 1	✓			✓						Non CFC (10N)	V.I.P Fire	
2	Store in Plant room NO. 2	✓			✓						10 lbs.	Number 1 Fire	
3	Store in Plant room NO. 3	✓			✓						10 lbs.	Number 1 Fire	
4	Store in Plant room NO. 4	✓									9.0 litres	V.I.P Fire	Foam
5	Store in Plant room NO. 5	✓									FA-10 lbs	Fire Ade	Foam
6	Store in Plant room NO. 6	✓									FA-10 lbs	Fire Ade	Foam
7	Store in Plant room NO. 7	✓	✓								10C (CO2 10 lbs.)	V.I.P Fire	
8	Store in Plant room NO. 8	✓						✓			6.8 KGS.(ST-15 lbs.)	SATURN	
9	Store in Plant room NO. 9	✓						✓			6.8 KGS.(ST-15 lbs.)	SATURN	
10	Store in Plant room NO. 10	✓						✓			6.8 KGS.(ST-15 lbs.)	SATURN	

11	Store in Plant room NO. 11	✓					✓				15 v.(VIP-15 lb)	V.I.P Fire	15 lb.
12	Store in Plant room NO. 12	✓					✓				10 v.(VIP-10 lb)	V.I.P Fire	
13	Store in Plant room NO. 13	✓					✓				10 v.(VIP-10 lb)	V.I.P Fire	
14	Store in Plant room NO. 14	✓					✓				NF-15 D	NOFIRE	
15	Store in Plant room NO. 15	✓					✓				15 AG	Angel	
16	Store in Plant room NO. 16	✓					✓				CN-15	C-NON Fire	
16		1	0	3	0	9	0	0	0				



Fire Extinguisher (Hanged Alone) Checklist

Checked on Date : 04 April 2023

No.	Floor	Locations	TAG	CO2 10lb		Halotron 10lb		Dry chemical 10lb		WetChemical 10lb		Model	Manufacturer	Fire Blanket	Remark
				Yes	No	Yes	No	Yes	No	Yes	No				
1	G	Receiving Area	✓	✓								10C (CO2 10 lbs.)	V.I.P Fire		
2	G	in front of Canteen room	✓	✓								10C (CO2 10 lbs.)	V.I.P Fire		
3	G	Reservation	✓			✓						NON-CFC (10N)	V.I.P Fire		
4	G	Accounting Office	✓			✓						NON-CFC (10N)	V.I.P Fire		
5	G	Laundry Room 1	✓	✓								10C (CO2 10 lbs.)	V.I.P Fire		
6	G	Laundry Room 2	✓	✓								10C (CO2 10 lbs.)	V.I.P Fire		
7	G	Laundry Room 3 (Store Laundry)	✓	✓								10C (CO2 10 lbs.)	V.I.P Fire		
8	G	Generator room	✓	✓								10C (CO2 10 lbs.)	V.I.P Fire		
9	G	MDB Room	✓	✓								10C (CO2 10 lbs.)	V.I.P Fire		
10	G	Plant room 1	✓	✓								10C (CO2 10 lbs.)	V.I.P Fire		
11	G	Plant room 2	✓	✓								10C (CO2 10 lbs.)	V.I.P Fire		
12	G	Plant room 3	✓	✓								10C (CO2 10 lbs.)	V.I.P Fire		
13	G	Plant room 4	✓	✓								10C (CO2 10 lbs.)	V.I.P Fire		
14	G	F&B in Pantry room behind Latest Recipe	✓	✓								10C (CO2 10 lbs.)	V.I.P Fire		
15	G	F&B in front of butcher room	✓							✓		Pro Plus 100K 2005	Kidde	✓	
16	G	F&B in front of Fruit room	✓							✓		Pro Plus 100K 2005	Kidde	✓	
17	G	F&B in front of Bakery room	✓							✓		Pro Plus 100K 2005	Kidde	✓	
18	G	F&B inside Bakery room	✓							✓		Pro Plus 100K 2005	Kidde	✓	
19	G	Engineering Office	✓			✓						NON-CFC (10N)	V.I.P Fire		
20	G	Engineering Office 2	✓	✓								10C (CO2 10 lbs.)	V.I.P Fire		
21	G	Maintenance work shop 1	✓	✓								10C (CO2 10 lbs.)	V.I.P Fire		
22	G	Maintenance work shop 2	✓	✓								10C (CO2 10 lbs.)	V.I.P Fire		
23	G	Maintenance work shop 3	✓	✓								10C (CO2 10 lbs.)	V.I.P Fire		
24	G	FAVOLA Steward Area	✓	✓								10C (CO2 10 lbs.)	V.I.P Fire		
25	G	FAVOLA Kitchen	✓							✓		K01-3	K-Guard		
26	G	SPA Manager room	✓	✓								10C (CO2 10 lbs.)	V.I.P Fire		
27	G	Treatment room 1 (Parvati)	✓	✓								10C (CO2 10 lbs.)	V.I.P Fire		
28	G	Treatment room 2 (Leelawadee)	✓	✓								10C (CO2 10 lbs.)	V.I.P Fire		
29	G	Treatment room 3 (Ratree)	✓	✓								10C (CO2 10 lbs.)	V.I.P Fire		
30	G	Treatment room 4 (Chuanchom)	✓	✓								10C (CO2 10 lbs.)	V.I.P Fire		
31	G	Associate & Store room of SPA	✓	✓								10C (CO2 10 lbs.)	V.I.P Fire		
32	G	Store	✓	✓								10C (CO2 10 lbs.)	V.I.P Fire		
33	2	HR Office	✓			✓						NON-CFC (10N)	V.I.P Fire		
34	2	Executive Office 1	✓			✓						NON-CFC (10N)	V.I.P Fire		
35	2	Executive Office 2	✓									NON-CFC (10N)	V.I.P Fire		
36	3	Front Office Department 1	✓			✓						NON-CFC (10N)	V.I.P Fire		
37	3	Front Office Department 2	✓			✓						NON-CFC (10N)	V.I.P Fire		
38	3	Lift service room Angsana	✓	✓								10C (CO2 10 lbs.)	V.I.P Fire		
39	4	Elevator A	✓					✓				10 C	Best		
40	4	Elevator B	✓					✓				10 C	Best		
41	4	Elevator CDE	✓					✓				10 C	Best		
42	G	India Kitchen	✓							✓		Pro Plus 100K 2005	Kidde		
43	G	Gas Station 1	✓					✓				15 lbs (6.9 KG.)	Imperial		
44	G	Gas Station 2	✓					✓				15 lbs (6.9 KG.)	Imperial		
Total (Tanks)			44	25	0	8	0	5	0	5	0			5	

Fire Cart Check List

No.	Description	TAG	Result		Remark	Model	Manufacturer
			Normal	Disable			
1	Extinguisher Dry Chemical (10 Lbs.) No.1	✓	✓			CN-15	C-NON Fire
2	Extinguisher Dry Chemical (10 Lbs.) No.2	✓	✓			CN-15	C-NON Fire
3	Extinguisher Dry Chemical (10 Lbs.) No.3	✓	✓			TF-15	Top Fire
4	Extinguisher CO2 No.4	✓	✓			10C (CO2 10 lbs.)	V.I.P Fire
5	Extinguisher CO2 No.5	✓	✓			10C (CO2 10 lbs.)	V.I.P Fire
6	Rope		✓		1 rope		
7	Hydrant 2.5 " set		✓		1 set		
8	Axe		✓		1		
9	Fire fighting Suite		✓		3 set		

Spare Tanks (Store in LP Store Room)

NO.	Location	Fire Extinguisher Spare (Tank)								Model	Manufacturer	Remark	
		TAG	CO2 10lb		Halotron 10lb		Dry Chemical 10lb		Wet Chemical 10lb				
			Yes	No	Yes	No	Yes	No	Yes				No
1	Store in Plant room NO. 1	✓			✓			Yes			Non CFC (10N)	V.I.P Fire	
2	Store in Plant room NO. 2	✓			✓						10 lbs.	Number 1 Fire	
3	Store in Plant room NO. 3	✓			✓						10 lbs.	Number 1 Fire	
4	Store in Plant room NO. 4	✓									9.0 litres	V.I.P Fire	Foam
5	Store in Plant room NO. 5	✓									FA-10 lbs	Fire Ade	Foam
6	Store in Plant room NO. 6	✓									FA-10 lbs	Fire Ade	Foam
7	Store in Plant room NO. 7	✓	✓								10C (CO2 10 lbs.)	V.I.P Fire	
8	Store in Plant room NO. 8	✓						✓			6.8 KGS.(ST-15 lbs.)	SATURN	
9	Store in Plant room NO. 9	✓						✓			6.8 KGS.(ST-15 lbs.)	SATURN	
10	Store in Plant room NO. 10	✓						✓			6.8 KGS.(ST-15 lbs.)	SATURN	

11	Store in Plant room NO. 11	✓					✓				15 v.(VIP-15 lb)	V.I.P Fire	15 lb.
12	Store in Plant room NO. 12	✓					✓				10 v.(VIP-10 lb)	V.I.P Fire	
13	Store in Plant room NO. 13	✓					✓				10 v.(VIP-10 lb)	V.I.P Fire	
14	Store in Plant room NO. 14	✓					✓				NF-15 D	NOFIRE	
15	Store in Plant room NO. 15	✓					✓				15 AG	Angel	
16	Store in Plant room NO. 16	✓					✓				CN-15	C-NON Fire	
16		1	0	3	0	9	0	0	0				



Exit Signage Checklist (Building 1)

Checked on Date: 04 April 2023

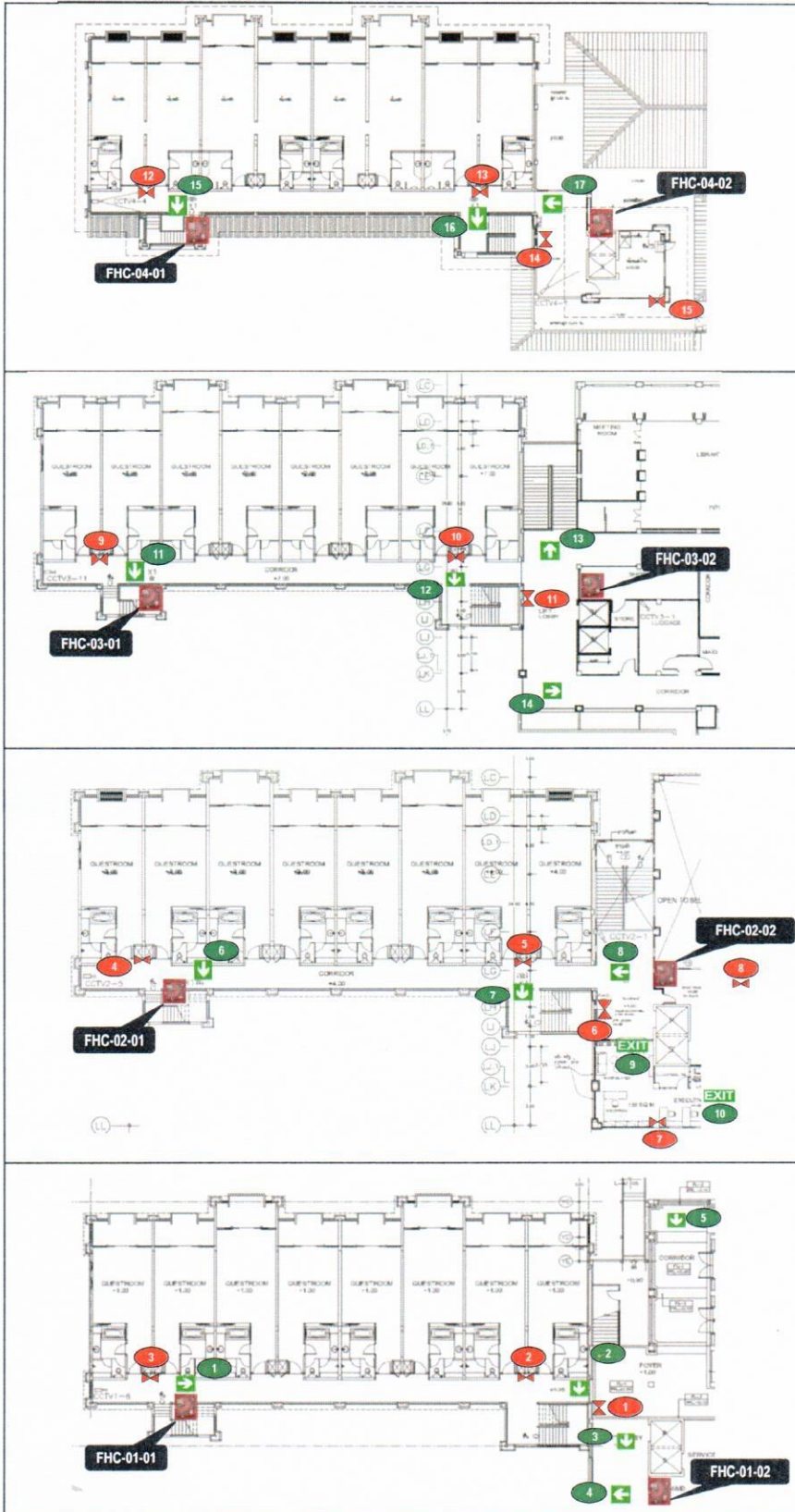

Building 1 4th floor				
No.	Exit Signage	Yes	No	Remark
15		✓		
16		✓		
17		✓		

Building 1 3rd floor				
No.	Exit Signage	Yes	No	Remark
11		✓		
12		✓		
13		✓		
14		✓		

Building 1 2nd floor				
No.	Exit Signage	Yes	No	Remark
6		✓		
7		✓		
8		✓		
9		✓		
10		✓		

Building 1 1st floor				
No.	Exit Signage	Yes	No	Remark
1		✓		
2		✓		
3		✓		
4		✓		
5		✓		

Exit Signage Checklist (Building 2)

Checked on Date: 04 April 2023

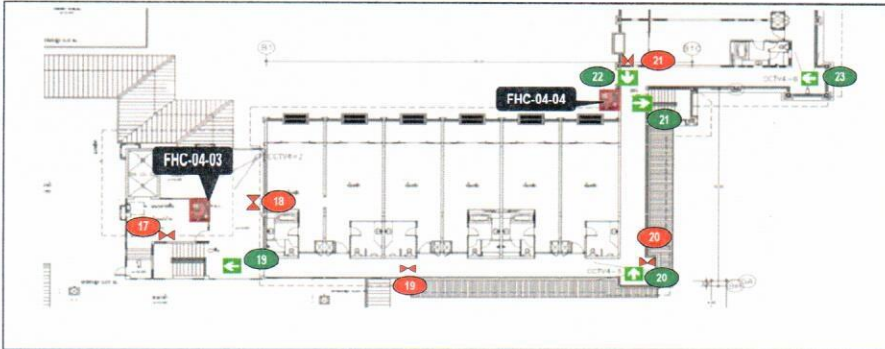

Building 2 4th floor				
No.	Exit Signage	Yes	No	Remark
19	EXIT	✓		
20	EXIT	✓		
21	EXIT	✓		
22	EXIT	✓		
23	EXIT	✓		

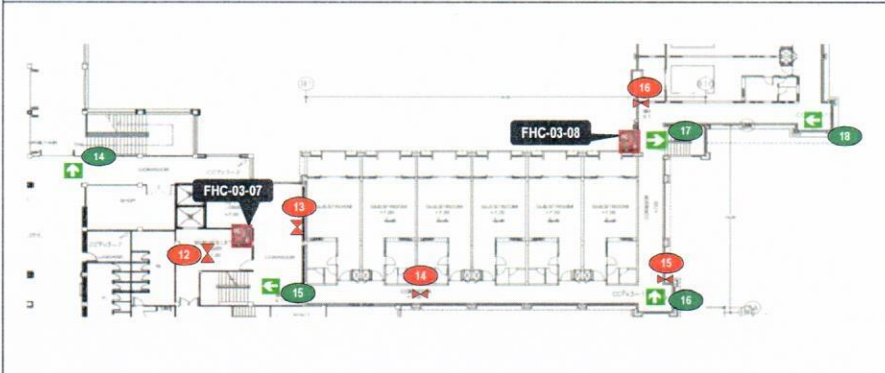

Building 2 3rd floor				
No.	Exit Signage	Yes	No	Remark
14	EXIT	✓		
15	EXIT	✓		
16	EXIT	✓		
17	EXIT	✓		
18	EXIT	✓		

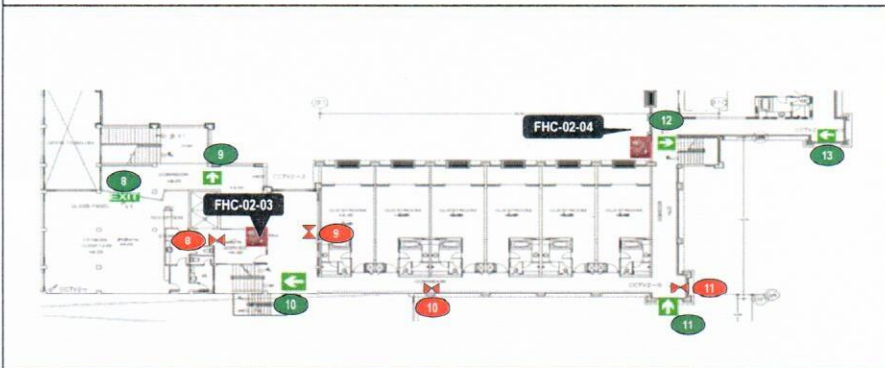

Building 2 2nd floor				
No.	Exit Signage	Yes	No	Remark
8	EXIT	✓		
9	EXIT	✓		
10	EXIT	✓		
11	EXIT	✓		
12	EXIT	✓		
13	EXIT	✓		

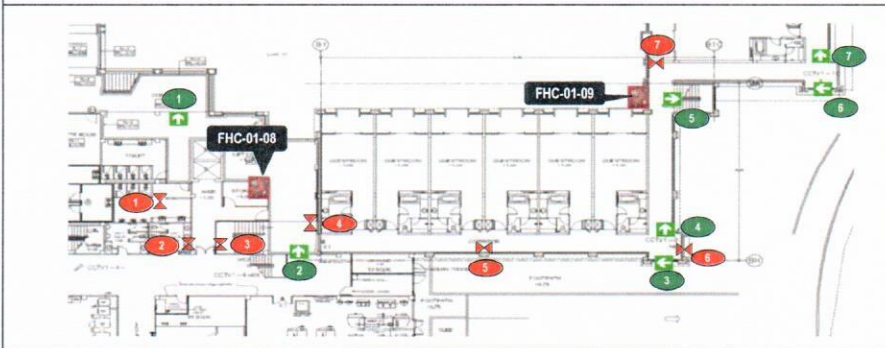

Building 2 1st floor				
No.	Exit Signage	Yes	No	Remark
1	EXIT	✓		
2	EXIT	✓		
3	EXIT	✓		
4	EXIT	✓		
5	EXIT	✓		
6	EXIT	✓		
7	EXIT	✓		

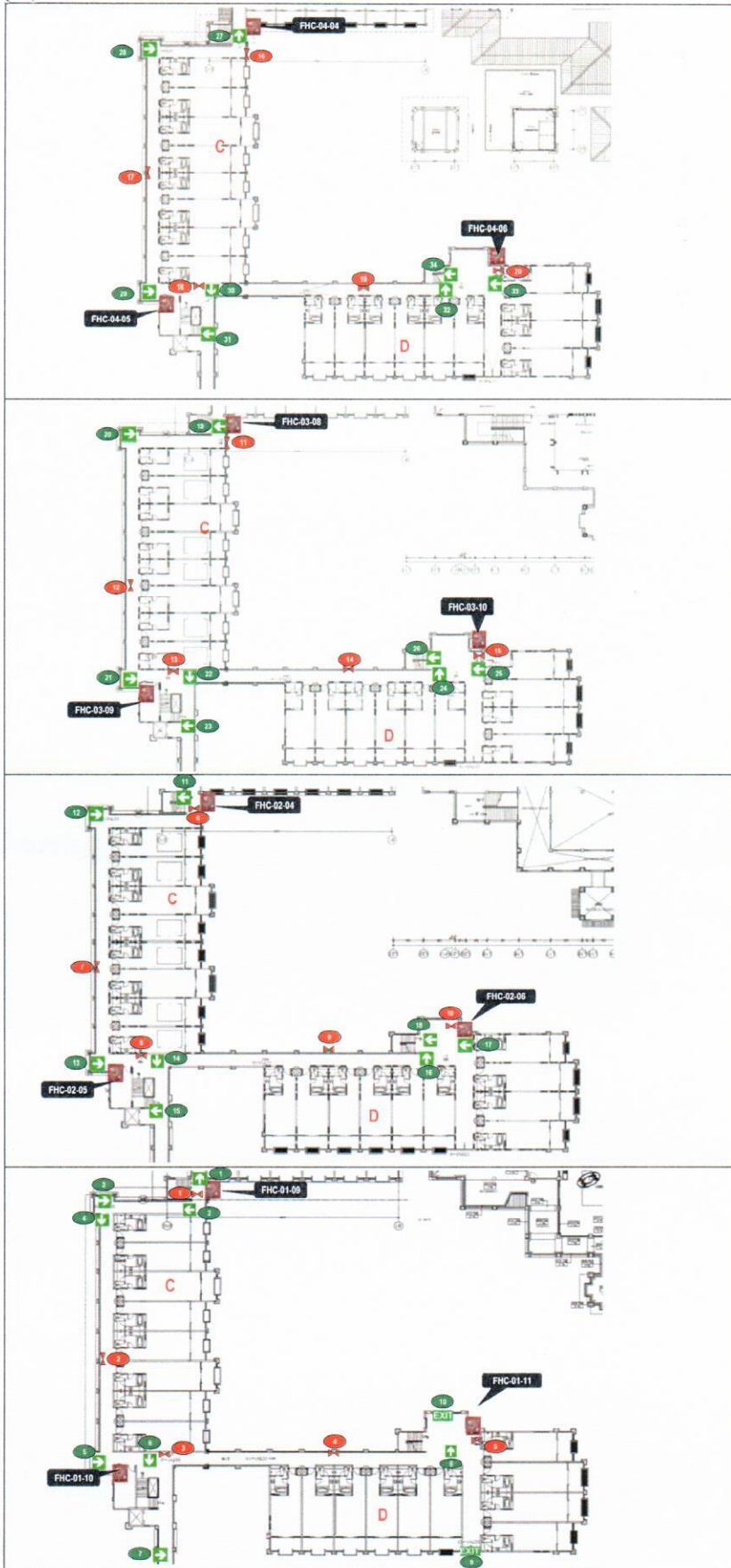

Building 3 and Building 4 4th floor				
No.	Exit Signage	Yes	No	Remark
27	✓	✓		
28	✓	✓		
29	✓	✓		
30	✓	✓		
31	✓	✓		
32	✓	✓		
33	✓	✓		
34	✓	✓		

Building 3 and Building 4 3rd floor				
No.	Exit Signage	Yes	No	Remark
19	✓	✓		
20	✓	✓		
21	✓	✓		
22	✓	✓		
23	✓	✓		
24	✓	✓		
25	✓	✓		
26	✓	✓		

Building 3 and Building 4 2nd floor				
No.	Exit Signage	Yes	No	Remark
11	✓	✓		
12	✓	✓		
13	✓	✓		
14	✓	✓		
15	✓	✓		
16	✓	✓		
17	✓	✓		
18	✓	✓		

Building 3 and Building 4 1st floor				
No.	Exit Signage	Yes	No	Remark
1	✓	✓		
2	✓	✓		
3	✓	✓		
4	✓	✓		
5	✓	✓		
6	✓	✓		
7	✓	✓		
8	✓	✓		
9	EXIT	✓		
10	EXIT	✓		

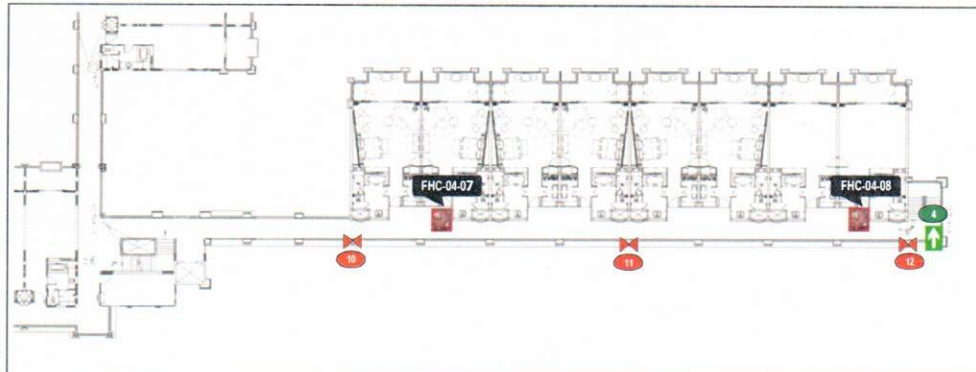

Building 5 4th floor				
No.	Exit Signage	Yes	No	Remark
4		✓		

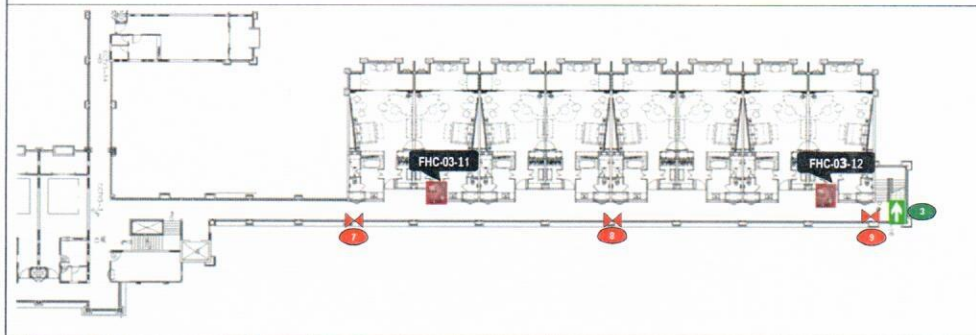

Building 5 3rd floor				
No.	Exit Signage	Yes	No	Remark
3		✓		

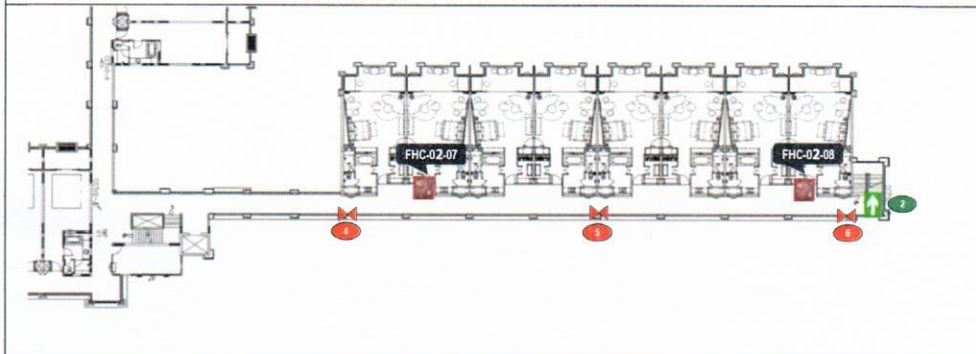

Building 5 2nd floor				
No.	Exit Signage	Yes	No	Remark
2		✓		

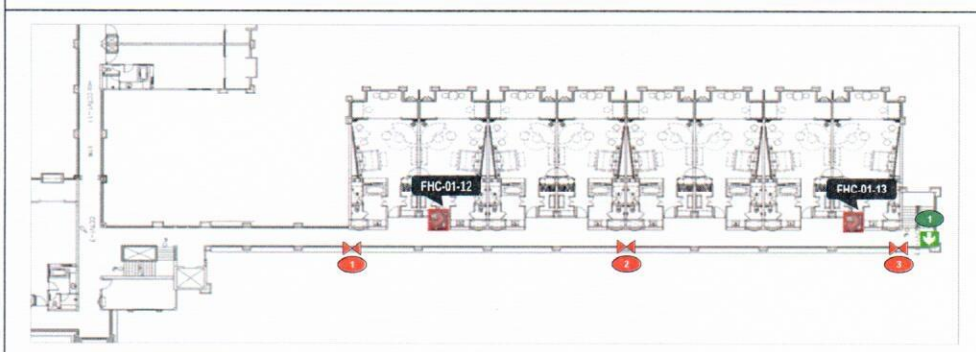



Building 5 1st floor				
No.	Exit Signage	Yes	No	Remark
1		✓		

Public Area

Exit Signage Checklist (HR Office)

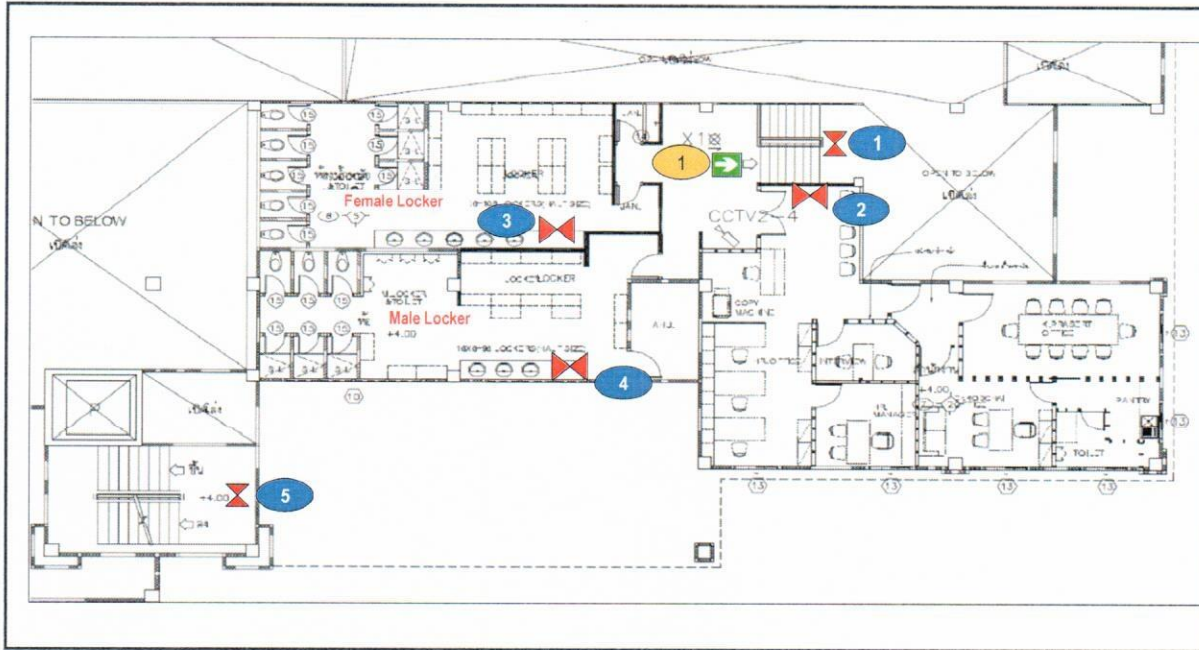
Checked on Date: 04 April 2023



Exit Signage		Location	Status		Remark
			YES	No	
1		Front of HR Office	✓		



Exit Signage Checklist (Back of the House)

Checked on Date: 04 April 2023

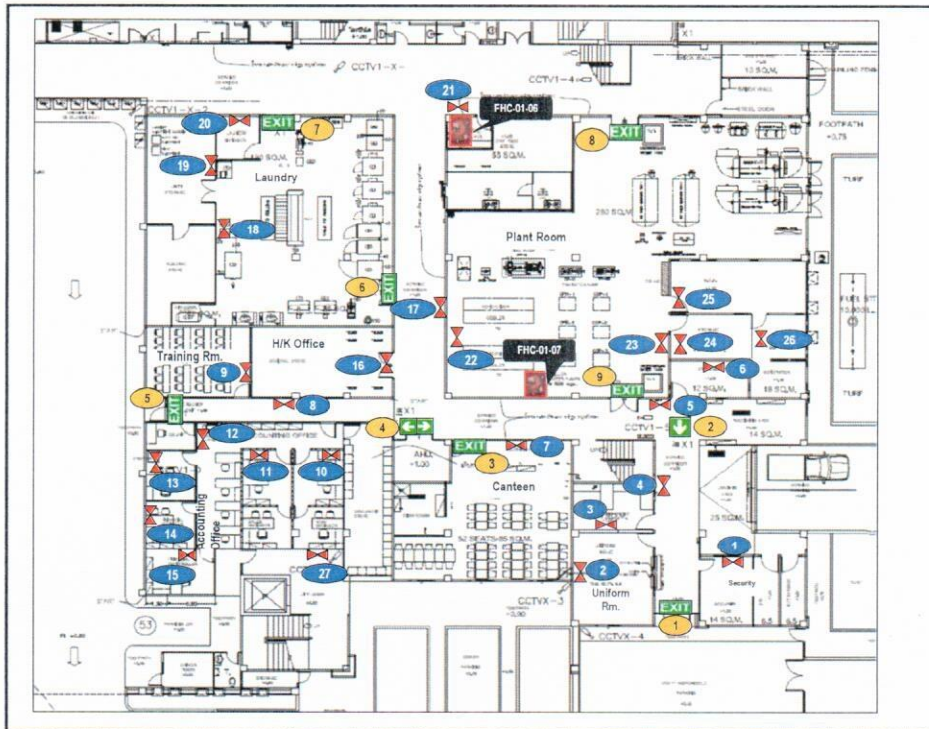

Exit Signage	Location	Status		Remark
		Yes	No	
1	EXIT Entrance Time Keeper	✓		
2	EXIT Front of First Aid room	✓		
3	EXIT Associate Canteen	✓		
4	EXIT Canteen Store		X	out of order
5	EXIT Fire Exit door 1	✓		
6	EXIT Laundry room 1	✓		
7	EXIT Laundry room 2	✓		
8	EXIT Plant room 1	✓		
9	EXIT Plant room 2	✓		

Exit Signage Checklist (Main Kitchen and Cham Cha)

Checked on Date: 04 April 2023

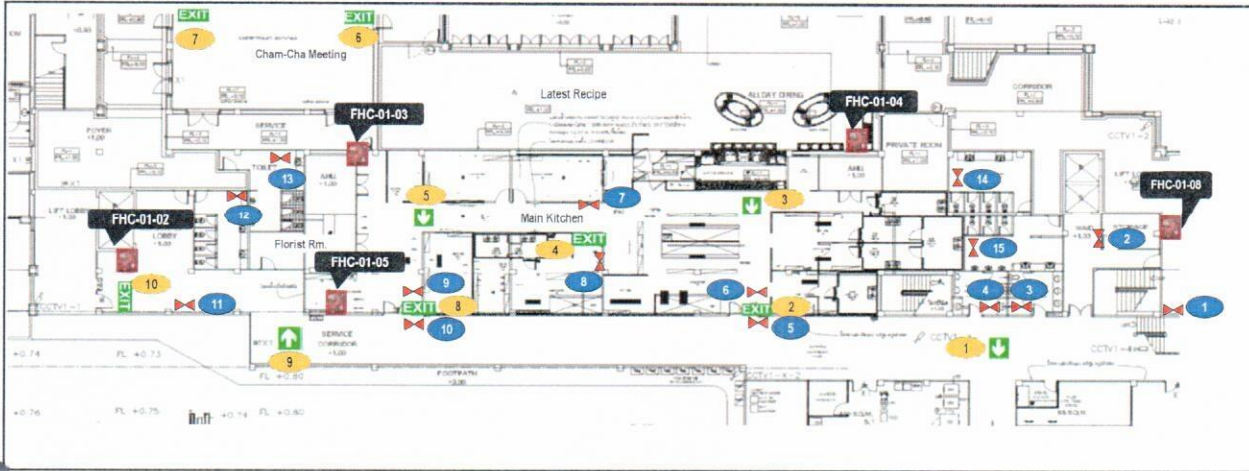

Exit Signage	Location	Status		Remark
		Yes	No	
1	Front of Associate Toilet	✓		
2	Main Kitchen Exit 1	✓		
3	Near Meat Preparation	✓		
4	Bakery room	✓		
5	Near Office Chef	✓		
6	Cham Cha 1	✓		
7	Cham Cha 2	✓		
8	Main Kitchen Exit 2	✓		
9	Opposite Florist room	✓		
10	Fire Exit Door 2	✓		



Exit Signage Checklist Utopia Room & Toilet Utopia FL.2

Checked On Date: 04 April 2023

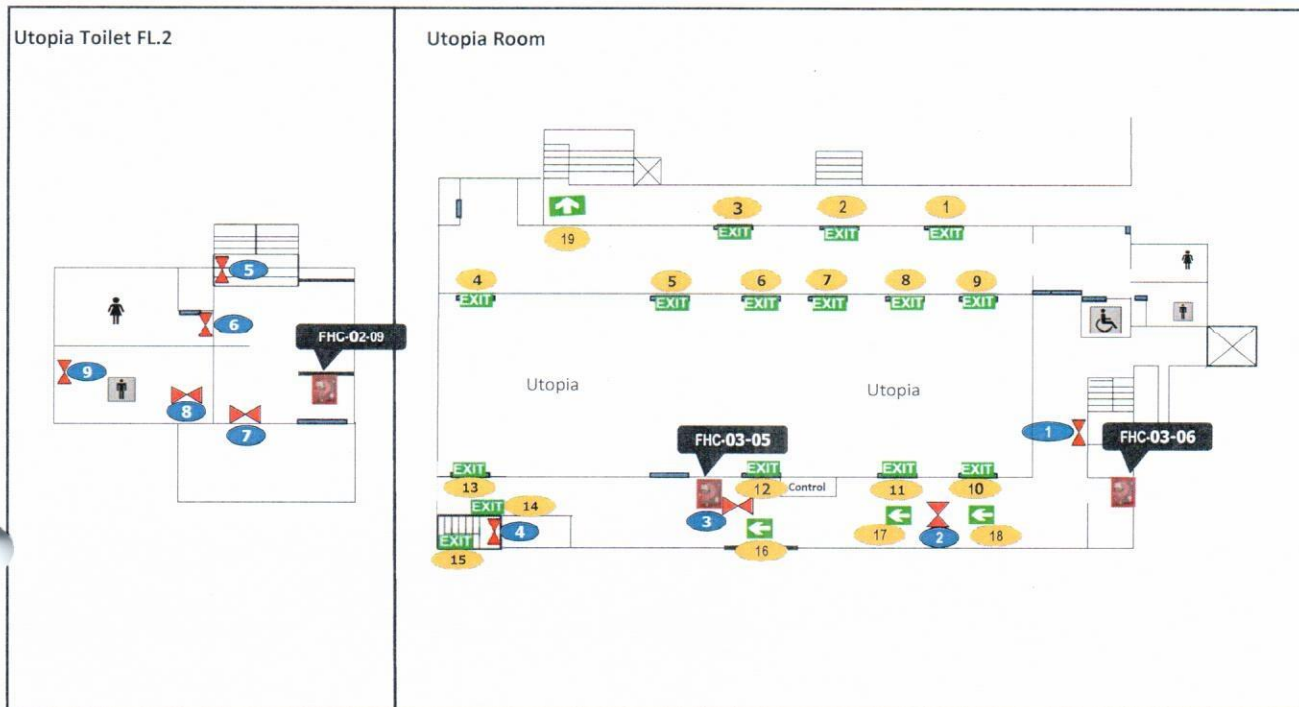

ป้ายหนีไฟ	สถานที่	สถานะ		หมายเหตุ
		Yes	No	
1	EXIT Glass Door Utopia Rm. Point 1	✓		
2	EXIT Glass Door Utopia Rm. Point 2	✓		
3	EXIT Glass Door Utopia Rm. Point 3	✓		
4	EXIT In Utopia Rm.	✓		
5	EXIT In Utopia Rm.	✓		
6	EXIT In Utopia Rm.	✓		
7	EXIT In Utopia Rm.	✓		
8	EXIT In Utopia Rm.	✓		
9	EXIT In Utopia Rm.	✓		
10	EXIT In Utopia Rm.	✓		
11	EXIT In Utopia Rm.	✓		
12	EXIT In Utopia Rm.	✓		
13	EXIT In Utopia Rm.	✓		
14	EXIT Stair down fire exit	✓		
15	EXIT Stair up fire exit	✓		
16	EXIT Front of Utopia	✓		

Exit Signage Checklist (Lobby)

Checked on Date: 04 April 2023

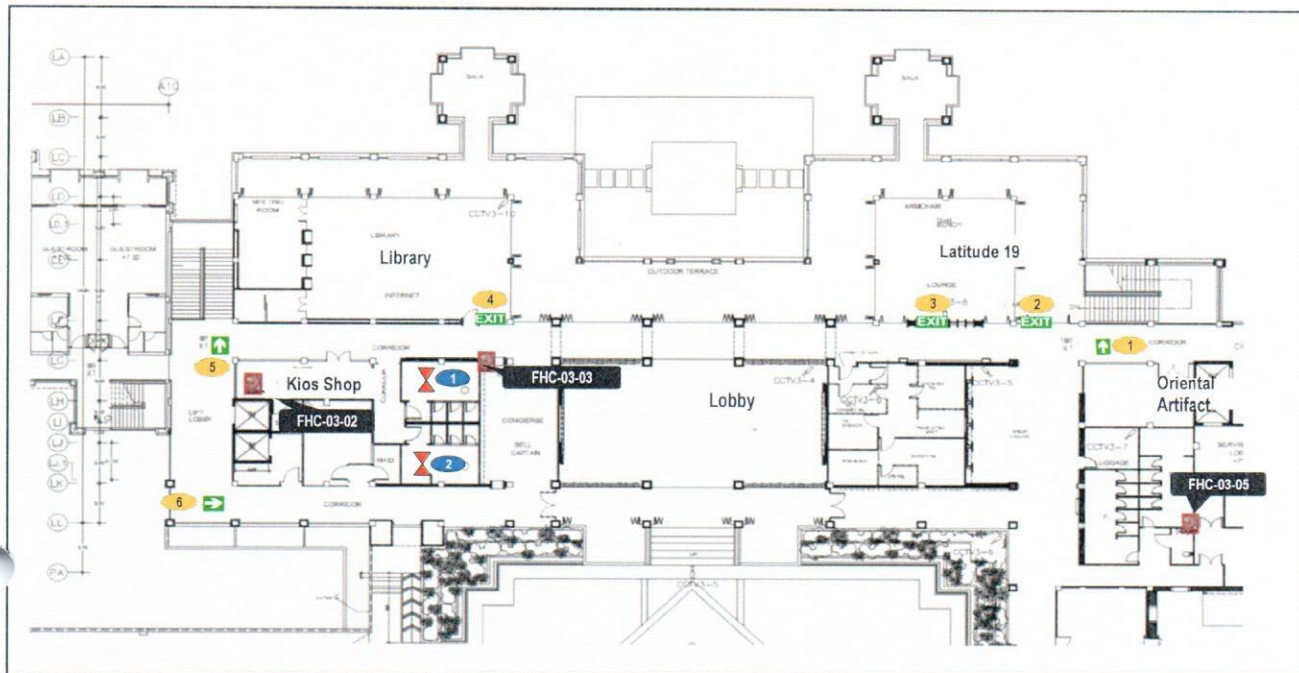

Exit Signage	Location	Status		Remark
		Yes	No	
1	Latitude 19 Stair	✓		
2	Latitude 19 Exit 1	✓		
3	Latitude 19 Exit 2	✓		
4	Library Exit	✓		
5	Kios Stair	✓		
6	Conner Corridor Concierge	✓		



Emergency Light and Exit Signage Checklist (Carpark and Engineer Office)

Checked on Date: 04 April 2023

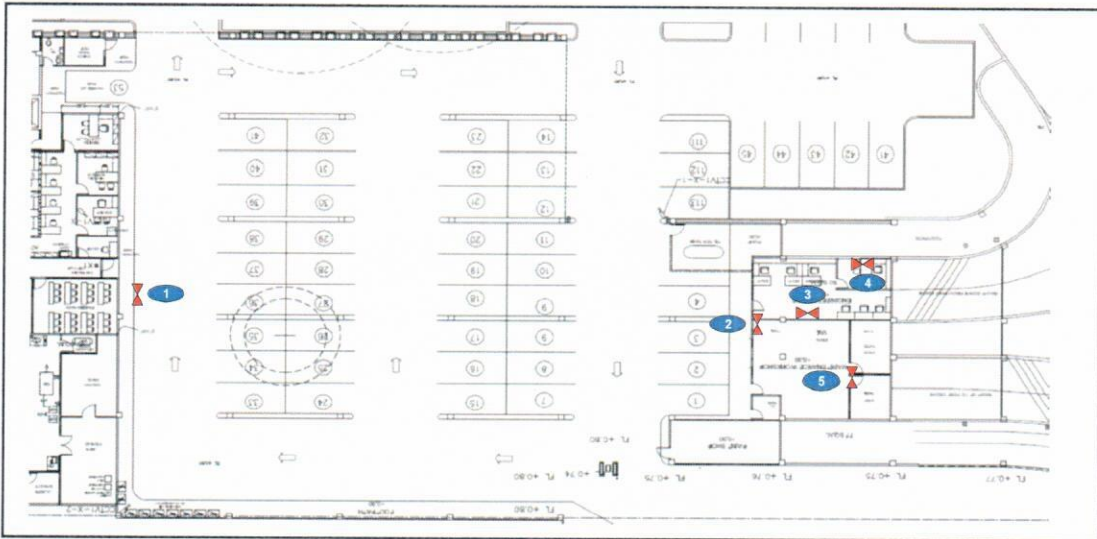

Exit Signage	Location	Status		Remark
		Yes	No	
1	Emergency Exit door		X	out of order
2	In front of Eng Office		X	out of order
3	Engineering Office	✓		
4	Chief Engineering office		X	REMOVE
5	Maintenance Shop		X	out of order



Fire Hose Cabinet Location: (Favola Reataurant)

Checked on Date: 04 April 2023

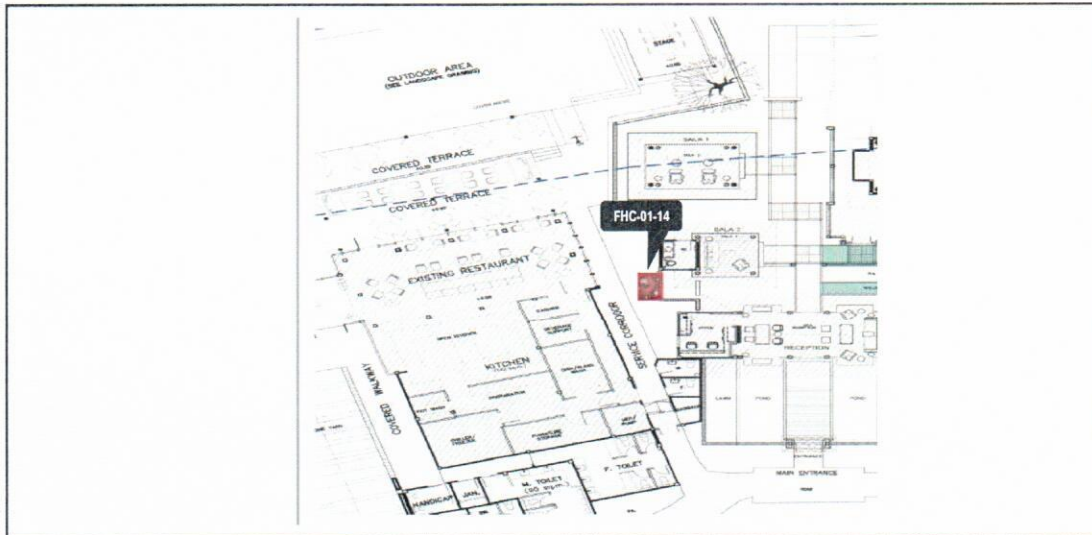

Inside Fire Host Cabinet				
Hose Rack 30 M.	Nozzle	Hydrant Valve 2.5	Extinguisher	Axe



Fire Hose Cabinet Location: (Spa)

Checked on Date: 04 April 2023

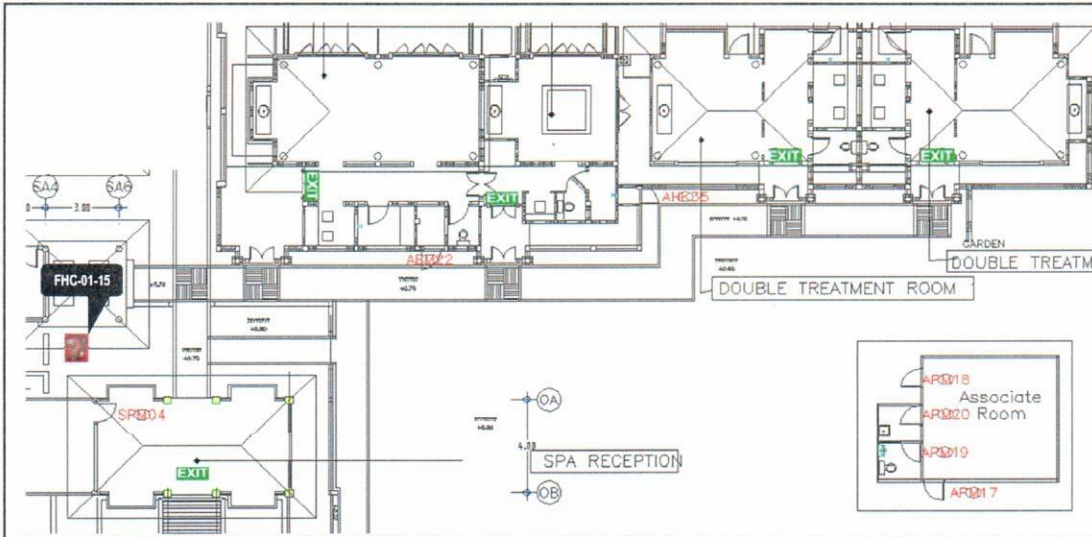

Exit Signage	Location	Status		Remark
		Yes	No	
1	EXIT Pavati Spa entrance	✓		
2	EXIT Leelawadee Spa entrance	✓		
3	EXIT Ratree Spa entrance	✓		
4	EXIT Chuanchom Spa entrance	✓		
5				



[illegible]

Fire Hose Cabinet Checklist

Checked on Date: 05 May 2023

No.	Floor	Register No.	Location	Inside Fire Host Cabinet						Model	Manufacture	Remark
				Hose Rack 30 M. 1.5 Inc	Nozzle	Hydrant Valve 2.5	Extinguisher					
							Tag	Yes	No			
1st Floor												
1	1	FHC 01-01	Corridor Bl.1 in front of room 1102	✓	✓	✓	✓	✓	6.8 KGS.(ST-15 lbs.)	SATURN		
2	1	FHC 01-02	Corridor Bl.1 beside guest elevator	✓	✓	✓	✓	✓	6.8 KGS.(ST-15 lbs.)	SATURN		
3	1	FHC 01-03	Back of Cham Cha room(CO2)	✓	✓	✓	✓	✓	10 C	V.I.P Fire		
4	1	FHC 01-04	Inside Latest Recipe (CO2)	✓	✓	✓	✓	✓	10 lbs.	Best		
5	1	FHC 01-05	Near Main Kitchen door	✓	✓	✓	✓	✓	10V (VIP-10lbs.)	V.I.P Fire		
6	1	FHC 01-06	Beside Chief Steward Office	✓	✓	✓	✓	✓	6.8 KGS.(ST-15 lbs.)	SATURN		
7	1	FHC 01-07	In front of staff canteen	✓	✓	✓	✓	✓	6.8 KGS.(15lbs.)	Brake Fire		
8	1	FHC 01-08	Corridor B beside guest elevator (Latest Recipe)	✓	✓	✓	✓	✓	6.8 KGS.(ST-15 lbs.)	SATURN		
9	1	FHC 01-09	Building 2 in front of stair guest	✓	✓	✓	✓	✓	6.8 KGS.(ST-15 lbs.)	SATURN		
10	1	FHC 01-10	Building 3 in front of pantry room	✓	✓	✓	✓	✓	CN-15	C-NON Fire		
11	1	FHC 01-11	Building 4 near guest room 4101	✓	✓	✓	✓	✓	FM-15 lbs. 6.8 KGS.	Fire Man Rescue		
12	1	FHC 01-12	Building 5 near guest room 5103	✓	✓	✓	✓	✓	10 lbs.(5 KGS.) 4A:2B	WILL		
13	1	FHC 01-13	Building 5 near guest room 5107	✓	✓	✓	✓	✓	10 lbs.(5 KGS.) 4A:2B	WILL		
14	1	FHC 01-14	Favola	✓	✓	✓	✓	✓	6.8 KGS.(ST-15 lbs.)	SATURN	☑ Axe	
15	1	FHC 01-15	Spa	✓	✓	✓	✓	✓	6.8 KGS.(ST-15 lbs.)	SATURN	☑ Axe	
2nd Floor												
16	2	FHC 02-01	Corridor Bl.1 in front of guest room 1202	✓	✓	✓	✓	✓	6.8 KGS.(ST-15 lbs.)	SATURN		
17	2	FHC 02-02	Corridor Bl.1 in front of Executive office	✓	✓	✓	✓	✓	6.8 KGS.(ST-15 lbs.)	SATURN		
18	2	FHC 02-03	Corridor Bl.2 beside guest elevator (near fitness)	✓	✓	✓	✓	✓	6.8 KGS.(ST-15 lbs.)	SATURN		
19	2	FHC 02-04	Building 2 in front of stair guest	✓	✓	✓	✓	✓	6.8 KGS.(ST-15 lbs.)	SATURN		
20	2	FHC 02-05	Building 3 corridor in front of pantry room	✓	✓	✓	✓	✓	6.8 KGS.(ST-15 lbs.)	SATURN		
21	2	FHC 02-06	Building 4 near guest room 4201	✓	✓	✓	✓	✓	CN-15	C-NON Fire		
22	2	FHC 02-07	Building 5 near guest room 5203	✓	✓	✓	✓	✓	10 lbs.(5 KGS.) 4A:2B	WILL		
23	2	FHC 02-08	Building 5 near guest room 5207	✓	✓	✓	✓	✓	10 lbs.(5 KGS.) 4A:2B	WILL		
24	2	FHC 02-09	Toilet Utopia Fl.2(CO2)	✓	✓	✓	✓	✓	10 lbs.	Best		
3rd Floor												
25	3	FHC 03-01	Corridor in front of guest room 1302	✓	✓	✓	✓	✓	6.8 KGS.(ST-15 lbs.)	SATURN		
26	3	FHC 03-02	Corridor A near Kiosk shop	✓	✓	✓	✓	✓	6.8 KGS.(ST-15 lbs.)	SATURN		
27	3	FHC 03-03	In front of Library	✓	✓	✓	✓	✓	6.8 KGS.(ST-15 lbs.)	SATURN		
28	3	FHC 03-04	In front of Lobby Latitude 19 (Dry Chemical)	✓	✓	✓	✓	✓	6.8 KGS.(ST-15 lbs.)	SATURN		
			In front of Lobby Latitude 19 (CO ₂)	✓	✓	✓	✓	✓	10 lbs.	EXTRA		
29.1	3	FHC 03-05	Back of Utopia room(CO2)	✓	✓	✓	✓	✓	10 lbs.	BEST		
29.2	3	FHC 03-05	Back of Utopia room(CO2)	✓	✓	✓	✓	✓	10 lbs.	EXTRA		
29.3	3	FHC 03-05	Back of Utopia room(CO2)	✓	✓	✓	✓	✓	10 lbs.	EXTRA		
30.1	3	FHC 03-06	Building of Utopia room (CO2)	✓	✓	✓	✓	✓	10 lbs.	BEST		
30.2	3	FHC 03-06	Building of Utopia room (CO2)	✓	✓	✓	✓	✓	10 lbs.	EXTRA		
30.3	3	FHC 03-06	Building of Utopia room (CO2)	✓	✓	✓	✓	✓	10 lbs.	EXTRA		
31	3	FHC 03-07	Corridor B beside guest elevator	✓	✓	✓	✓	✓	6.8 KGS.(ST-15 lbs.)	SATURN		
32	3	FHC 03-08	Building B in front of stair guest	✓	✓	✓	✓	✓	6.8 KGS.(ST-15 lbs.)	SATURN		
33	3	FHC 03-09	Corridor Building C front of pantry room	✓	✓	✓	✓	✓	6.8 KGS.(ST-15 lbs.)	SATURN		
34	3	FHC 03-10	Building D near guest room 4301	✓	✓	✓	✓	✓	6.8 KGS.(ST-15 lbs.)	SATURN		
35	3	FHC 03-11	Building E near guest room 5303	✓	✓	✓	✓	✓	10 lbs.(5 KGS.) 4A:2B	WILL		
36	3	FHC 03-12	Building E near guest room 5307	✓	✓	✓	✓	✓	10 lbs.(5 KGS.) 4A:2B	WILL		
4th Floor												
37	4	FHC 04-01	Corridor A in front of guest room 1402	✓	✓	✓	✓	✓	6.8 KGS.(ST-15 lbs.)	SATURN		
38	4	FHC 04-02	Corridor A near guest elevator	✓	✓	✓	✓	✓	6.8 KGS.(ST-15 lbs.)	SATURN		
39	4	FHC 04-03	Corridor B beside guest elevator	✓	✓	✓	✓	✓	6.8 KGS.(ST-15 lbs.)	SATURN		
40	4	FHC 04-04	Building B near stair guest	✓	✓	✓	✓	✓	6.8 KGS.(ST-15 lbs.)	SATURN		
41	4	FHC 04-05	Building C Corridor in front of pantry room	✓	✓	✓	✓	✓	6.8 KGS.(ST-15 lbs.)	SATURN		
42	4	FHC 04-06	Building D near guest room 4401	✓	✓	✓	✓	✓	6.8 KGS.(ST-15 lbs.)	SATURN		
43	4	FHC 04-07	Building E near guest room 5403	✓	✓	✓	✓	✓	10 lbs.(5 KGS.) 4A:2B	WILL		
44	4	FHC 04-08	Building E near guest room 5407	✓	✓	✓	✓	✓	10C (CO2 10 lbs.)	V.I.P Fire		

Summary : The total of 44 fire host cabinets.

Parameter	Total (Location)	Status		Remark
		Normal	Abnormal	
Hose Rack 30 m. 1.5 inc.	44	44	0	
Nozzle	44	44	0	
Hydrant Valve 2.5	44	44	0	
Dry Chemical Extinguisher	38	38	0	
CO2 Extinguisher	6	6	0	
The Fire hose cabinet door closer	44	44	0	

Fire Extinguisher (Hanged Alone) Checklist

Checked on Date : 05 May 2023

No.	Floor	Locations	TAG	CO2 10lb		Halotron 10 lb		Dry chemical 10 lb		WetChemical 10lb		Model	Manufacturer	Fire Blanket	Remark	
				Yes	No	Yes	No	Yes	No	Yes	No					
1	G	Receiving Area	✓	✓								10C (CO2 10 lbs.)	V.I.P Fire			
2	G	in front of Canteen room	✓	✓								10C (CO2 10 lbs.)	V.I.P Fire			
3	G	Reservation	✓			✓						NON-CFC (10N)	V.I.P Fire			
4	G	Accounting Office	✓			✓						NON-CFC (10N)	V.I.P Fire			
5	G	Laundry Room 1	✓	✓								10C (CO2 10 lbs.)	V.I.P Fire			
6	G	Laundry Room 2	✓	✓								10C (CO2 10 lbs.)	V.I.P Fire			
7	G	Laundry Room 3 (Store Laundry)	✓	✓								10C (CO2 10 lbs.)	V.I.P Fire			
8	G	Generator room	✓	✓								10C (CO2 10 lbs.)	V.I.P Fire			
9	G	MDR Room	✓	✓								10C (CO2 10 lbs.)	V.I.P Fire			
10	G	Plant room 1	✓	✓								10C (CO2 10 lbs.)	V.I.P Fire			
11	G	Plant room 2	✓	✓								10C (CO2 10 lbs.)	V.I.P Fire			
12	G	Plant room 3	✓	✓								10C (CO2 10 lbs.)	V.I.P Fire			
13	G	Plant room 4	✓	✓								10C (CO2 10 lbs.)	V.I.P Fire			
14	G	F&B in Pantry room behind Latest Recipe	✓	✓								10C (CO2 10 lbs.)	V.I.P Fire			
15	G	F&B in front of butcher room	✓							✓		Pro Plus 100K 2005	Kidde	✓		
16	G	F&B in front of Fruit room	✓							✓		Pro Plus 100K 2005	Kidde	✓		
17	G	F&B in front of Bakery room	✓							✓		Pro Plus 100K 2005	Kidde	✓		
18	G	F&B inside Bakery room	✓							✓		Pro Plus 100K 2005	Kidde	✓		
19	G	Engineering Office	✓			✓						NON-CFC (10N)	V.I.P Fire			
20	G	Engineering Office 2	✓	✓								10C (CO2 10 lbs.)	V.I.P Fire			
21	G	Maintenance work shop 1	✓	✓								10C (CO2 10 lbs.)	V.I.P Fire			
22	G	Maintenance work shop 2	✓	✓								10C (CO2 10 lbs.)	V.I.P Fire			
23	G	Maintenance work shop 3	✓	✓								10C (CO2 10 lbs.)	V.I.P Fire			
24	G	FAVOLA Steward Area	✓	✓								10C (CO2 10 lbs.)	V.I.P Fire			
25	G	FAVOLA Kitchen	✓							✓		K01-3	K-Guard			
26	G	SPA Manager room	✓	✓								10C (CO2 10 lbs.)	V.I.P Fire			
27	G	Treatment room 1 (Parvati)	✓	✓								10C (CO2 10 lbs.)	V.I.P Fire			
28	G	Treatment room 2 (Leelawadee)	✓	✓								10C (CO2 10 lbs.)	V.I.P Fire			
29	G	Treatment room 3 (Ratree)	✓	✓								10C (CO2 10 lbs.)	V.I.P Fire			
30	G	Treatment room 4 (Chuanchom)	✓	✓								10C (CO2 10 lbs.)	V.I.P Fire			
31	G	Associate & Store room of SPA	✓	✓								10C (CO2 10 lbs.)	V.I.P Fire			
32	G	Store	✓	✓								10C (CO2 10 lbs.)	V.I.P Fire			
33	2	HR Office	✓			✓						NON-CFC (10N)	V.I.P Fire			
34	2	Executive Office 1	✓			✓						NON-CFC (10N)	V.I.P Fire			
35	2	Executive Office 2	✓			✓						NON-CFC (10N)	V.I.P Fire			
36	3	Front Office Department 1	✓			✓						NON-CFC (10N)	V.I.P Fire			
37	3	Front Office Department 2	✓			✓						NON-CFC (10N)	V.I.P Fire			
38	3	Lift service room Angsana	✓	✓								10C (CO2 10 lbs.)	V.I.P Fire			
39	4	Elevator A	✓					✓				10 C	Best			
40	4	Elevator B	✓					✓				10 C	Best			
41	4	Elevator CDE	✓					✓				10 C	Best			
42	G	India Kitchen	✓							✓		Pro Plus 100K 2005	Kidde			
43	G	Gas Station 1	✓					✓				15 lbs (6.9 KG.)	Imperial			
44	G	Gas Station 2	✓					✓				15 lbs (6.9 KG.)	Imperial			
Total (Tanks)				44	25	0	8	0	5	0	5	0			5	

Fire Cart Check List

No.	Description	TAG	Result		Remark	Model	Manufacturer
			Normal	Disable			
1	Extinguisher Dry Chemical (10 Lbs.) No.1	✓	✓			CN-15	C-NON Fire
2	Extinguisher Dry Chemical (10 Lbs.) No.2	✓	✓			CN-15	C-NON Fire
3	Extinguisher Dry Chemical (10 Lbs.) No.3	✓	✓			TF-15	Top Fire
4	Extinguisher CO2 No.4	✓	✓			10C (CO2 10 lbs.)	V.I.P Fire
5	Extinguisher CO2 No.5	✓	✓			10C (CO2 10 lbs.)	V.I.P Fire
6	Rope		✓		1 rope		
7	Hydrant 2.5 " set		✓		1 set		
8	Axe		✓		1		
9	Fire fighting Suite		✓		3 set		

Spare Tanks (Store in LP Store Room)

NO.	Location	Fire Extinguisher Spare (Tank)								Model	Manufacturer	Remark	
		TAG	CO2 10lb		Halotron 10lb		Dry Chemical 10lb		Wet Chemical 10lb				
			Yes	No	Yes	No	Yes	No	Yes				No
1	Store in Plant room NO. 1	✓			✓						Non CFC (10N)	V.I.P Fire	
2	Store in Plant room NO. 2	✓			✓						10 lbs.	Number 1 Fire	
3	Store in Plant room NO. 3	✓			✓						10 lbs.	Number 1 Fire	
4	Store in Plant room NO. 4	✓									9.0 litres	V.I.P Fire	Foam
5	Store in Plant room NO. 5	✓									FA-10 lbs	Fire Ade	Foam
6	Store in Plant room NO. 6	✓									FA-10 lbs	Fire Ade	Foam
7	Store in Plant room NO. 7	✓	✓								10C (CO2 10 lbs.)	V.I.P Fire	
8	Store in Plant room NO. 8	✓						✓			6.8 KGS.(ST-15 lbs.)	SATURN	
9	Store in Plant room NO. 9	✓						✓			6.8 KGS.(ST-15 lbs.)	SATURN	
10	Store in Plant room NO. 10	✓						✓			6.8 KGS.(ST-15 lbs.)	SATURN	

✓ 11	Store in Plant room NO. 11	✓					✓				15 v.(VIP-15 lb)	V.I.P Fire	15 lb.
12	Store in Plant room NO. 12	✓					✓				10 v.(VIP-10 lb)	V.I.P Fire	
13	Store in Plant room NO. 13	✓					✓				10 v.(VIP-10 lb)	V.I.P Fire	
14	Store in Plant room NO. 14	✓					✓				NF-15 D	NOFIRE	
15	Store in Plant room NO. 15	✓					✓				15 AG	Angel	
16	Store in Plant room NO. 16	✓					✓				CN-15	C-NON Fire	
		16	1	0	3	0	9	0	0	0			

Guest Building

Exit Signage Checklist (Building 1)

Checked on Date: 05 May 2023

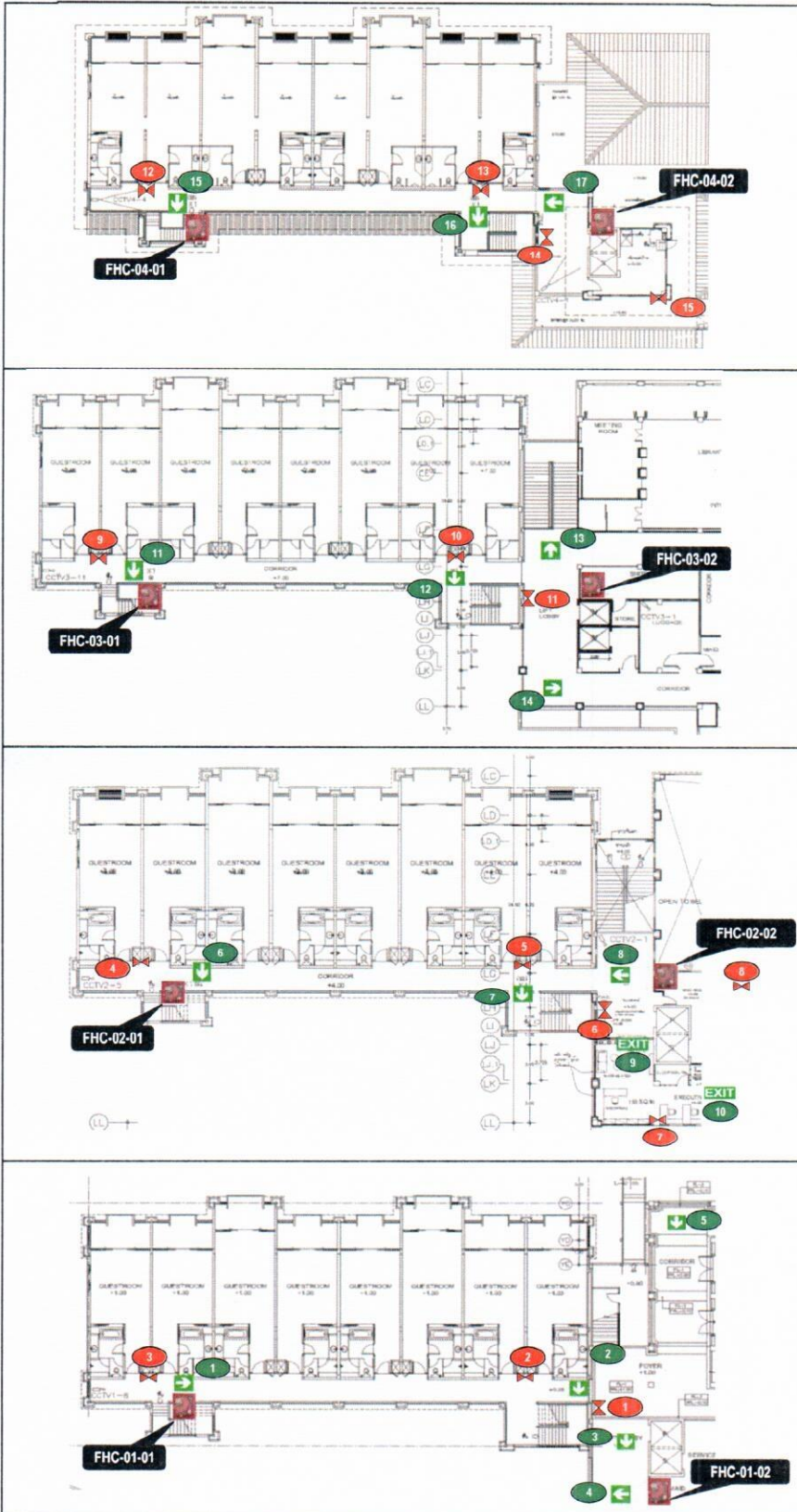

Building 1 4th floor

No.	Exit Signage	Yes	No	Remark
15		✓		
16		✓		
17		✓		

Building 1 3rd floor

No.	Exit Signage	Yes	No	Remark
11		✓		
12		✓		
13		✓		
14		✓		

Building 1 2nd floor

No.	Exit Signage	Yes	No	Remark
6		✓		
7		✓		
8		✓		
9		✓		
10		✓		

Building 1 1st floor

No.	Exit Signage	Yes	No	Remark
1		✓		
2		✓		
3		✓		
4		✓		
5		✓		

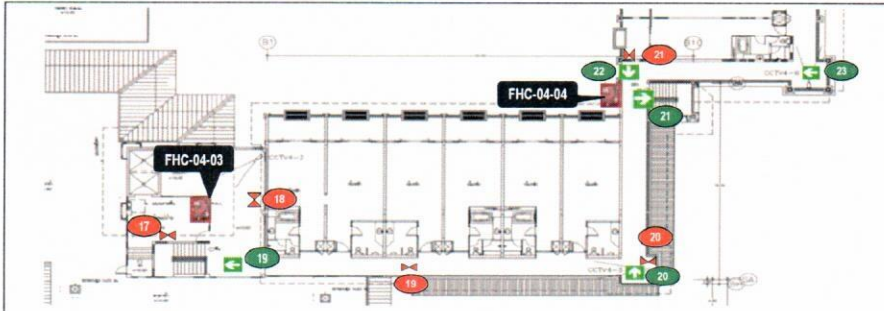

Building 2 4th floor				
No.	Exit Signage	Yes	No	Remark
19		✓		
20		✓		
21		✓		
22		✓		
23		✓		

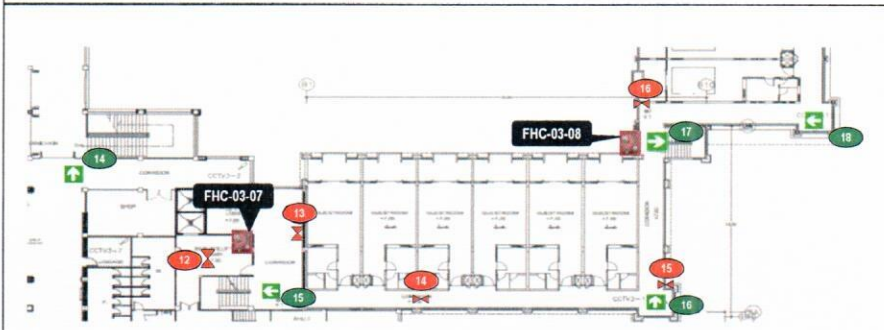

Building 2 3rd floor				
No.	Exit Signage	Yes	No	Remark
14		✓		
15		✓		
16		✓		
17		✓		
18		✓		

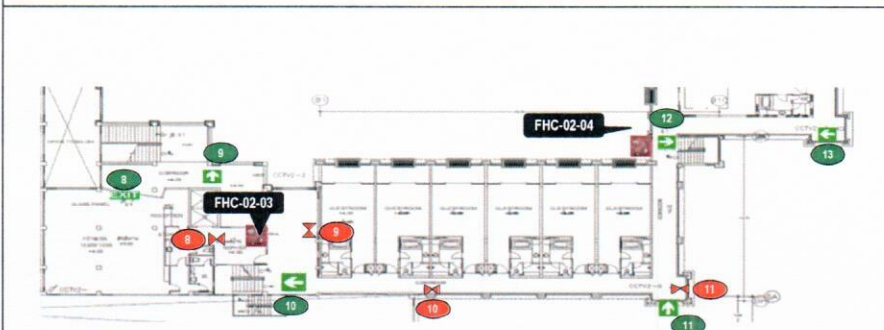

Building 2 2nd floor				
No.	Exit Signage	Yes	No	Remark
8		✓		
9		✓		
10		✓		
11		✓		
12		✓		
13		✓		

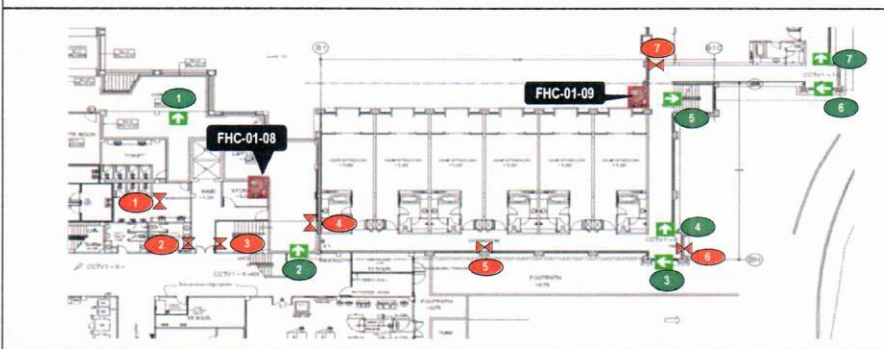

Building 2 1st floor				
No.	Exit Signage	Yes	No	Remark
1		✓		
2		✓		
3		✓		
4		✓		
5		✓		
6		✓		
7		✓		

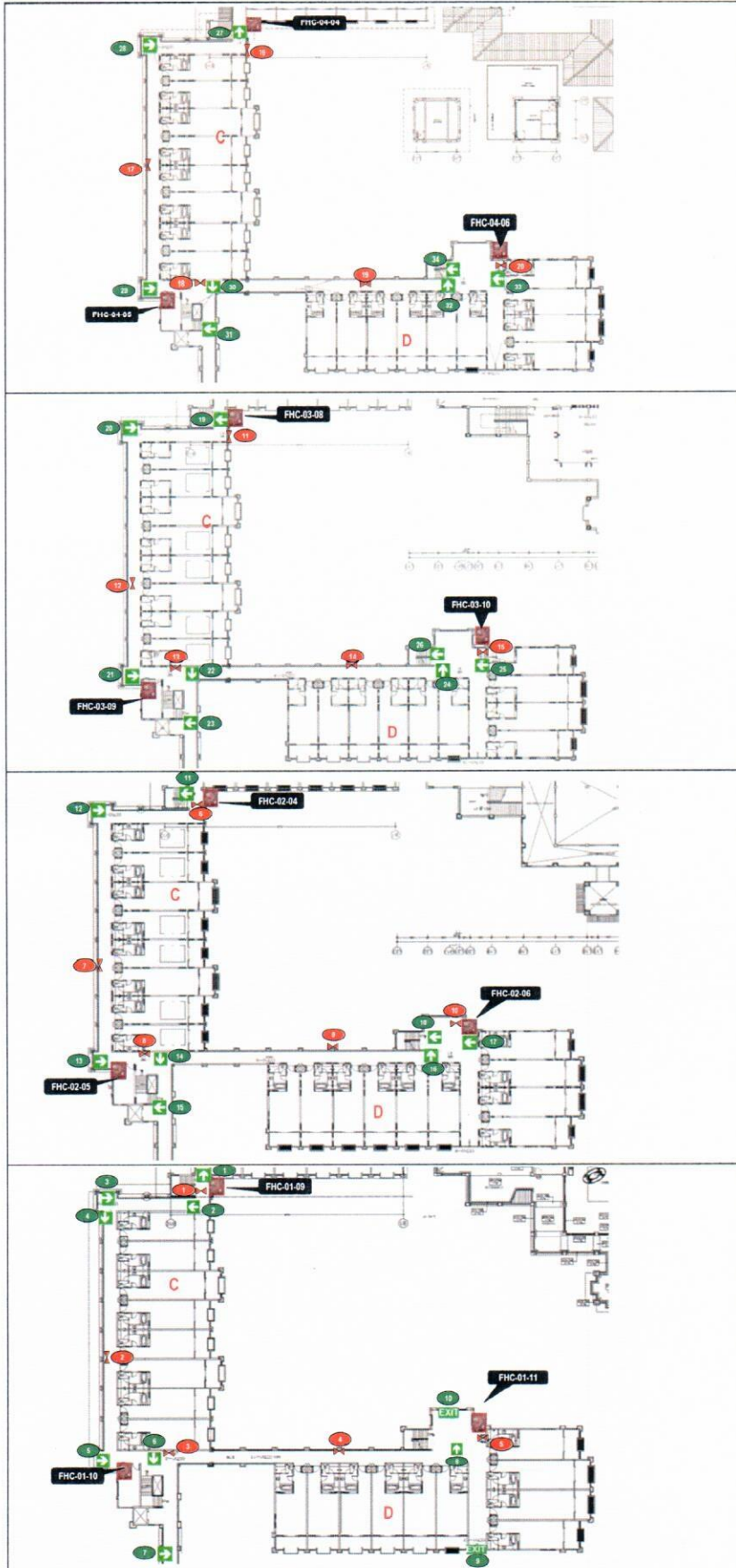

Building 3 and Building 4 4th floor				
No.	Exit Signage	Yes	No	Remark
27	✓	✓		
28	✓	✓		
29	✓	✓		
30	✓	✓		
31	✓	✓		
32	✓	✓		
33	✓	✓		
34	✓	✓		

Building 3 and Building 4 3rd floor				
No.	Exit Signage	Yes	No	Remark
19	✓	✓		
20	✓	✓		
21	✓	✓		
22	✓	✓		
23	✓	✓		
24	✓	✓		
25	✓	✓		
26	✓	✓		

Building 3 and Building 4 2nd floor				
No.	Exit Signage	Yes	No	Remark
11	✓	✓		
12	✓	✓		
13	✓	✓		
14	✓	✓		
15	✓	✓		
16	✓	✓		
17	✓	✓		
18	✓	✓		

Building 3 and Building 4 1st floor				
No.	Exit Signage	Yes	No	Remark
1	✓	✓		
2	✓	✓		
3	✓	✓		
4	✓	✓		
5	✓	✓		
6	✓	✓		
7	✓	✓		
8	✓	✓		
9	EXIT	✓		
10	EXIT	✓		

Exit Signage Checklist (Building 5)

Checked on Date: 05 May 2023

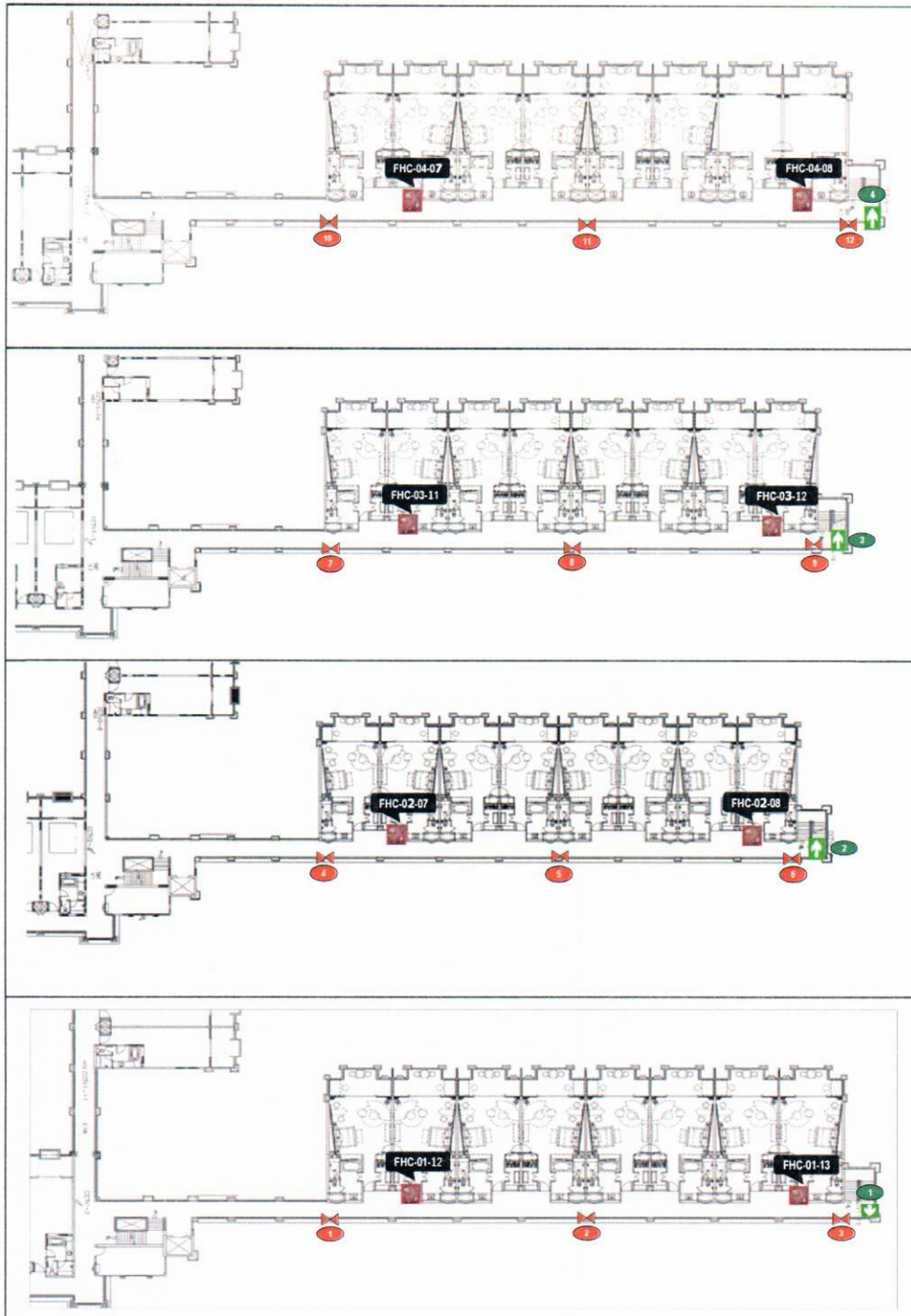

Building 5 4th floor				
No.	Exit Signage	Yes	No	Remark
4		✓		

Building 5 3rd floor				
No.	Exit Signage	Yes	No	Remark
3		✓		

Building 5 2nd floor				
No.	Exit Signage	Yes	No	Remark
2		✓		

Building 5 1st floor				
No.	Exit Signage	Yes	No	Remark
1		✓		

Public Area

Exit Signage Checklist (HR Office)

Checked on Date: 05 May 2023

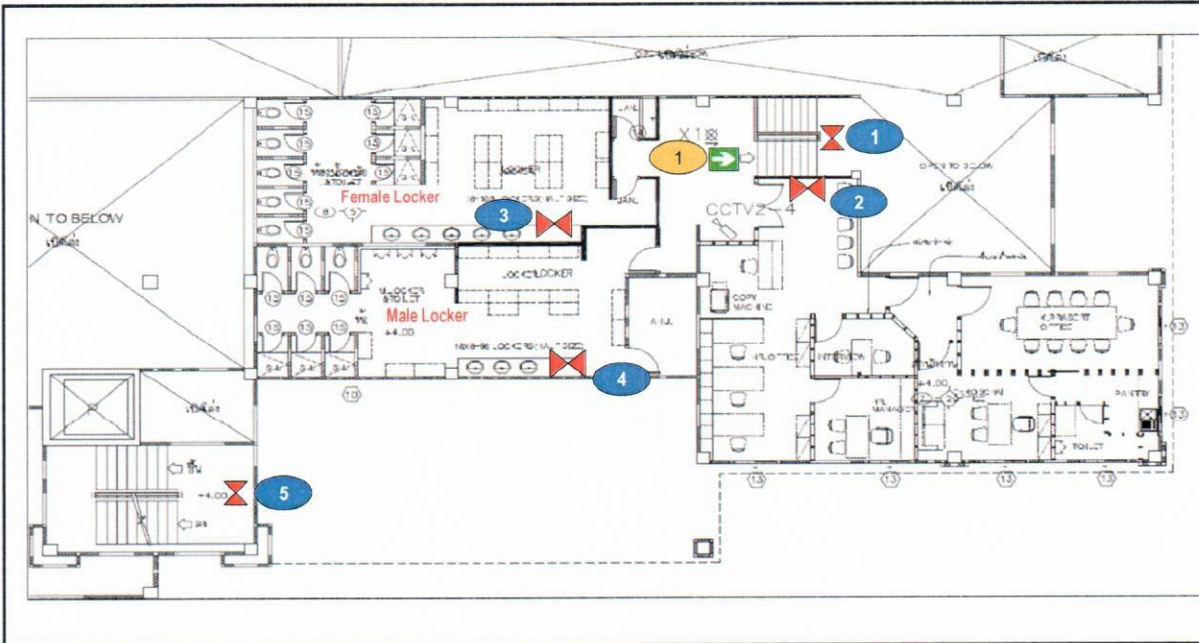

Exit Signage		Location	Status		Remark
			YES	No	
1		Front of HR Office	✓		



Exit Signage Checklist (Back of the House)

Checked on Date: 05 May 2023

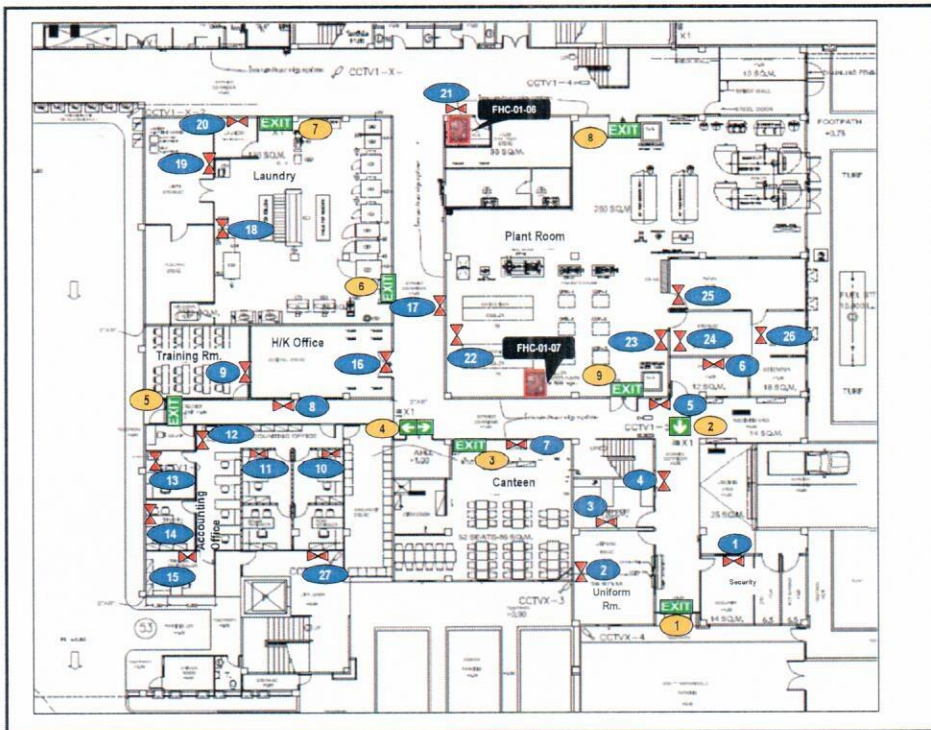

Exit Signage	Location	Status		Remark
		Yes	No	
1	EXIT Entrance Time Keeper	✓		
2	Front of First Aid room	✓		
3	EXIT Associate Canteen	✓		
4	EXIT Canteen Store		X	out of order
5	EXIT Fire Exit door 1	✓		
6	EXIT Laundry room 1	✓		
7	EXIT Laundry room 2	✓		
8	EXIT Plant room 1	✓		
9	EXIT Plant room 2	✓		

Exit Signage Checklist (Main Kitchen and Cham Cha)

Checked on Date: 05 May 2023

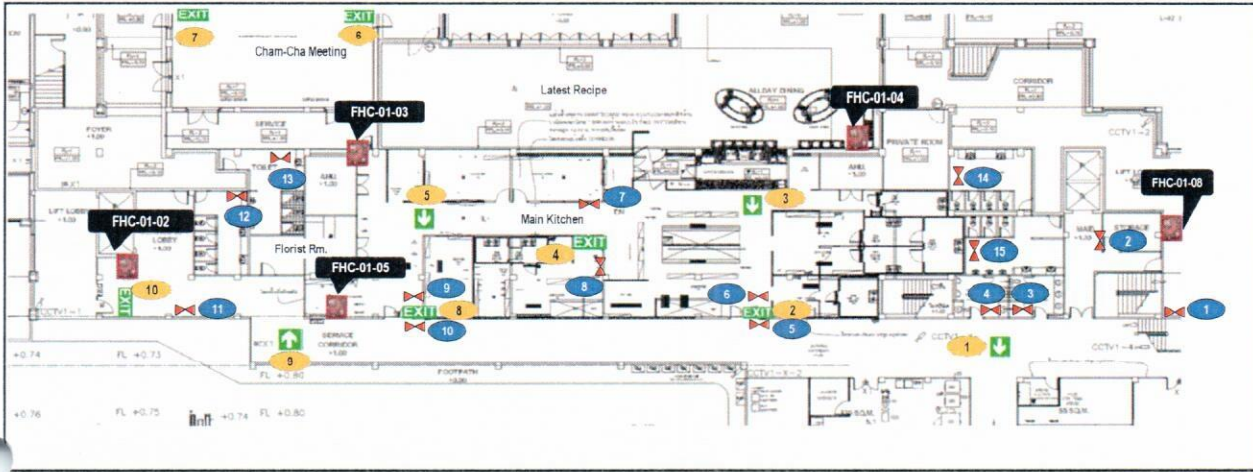

Exit Signage	Location	Status		Remark
		Yes	No	
1	Front of Associate Toilet	✓		
2	Main Kitchen Exit 1	✓		
3	Near Meat Preparation	✓		
4	Bakery room	✓		
5	Near Office Chef	✓		
6	Cham Cha 1	✓		
7	Cham Cha 2	✓		
8	Main Kitchen Exit 2	✓		
9	Opposite Florist room	✓		
10	Fire Exit Door 2	✓		

Exit Signage Checklist Utopia Room & Toilet Utopia FL.2

Checked On Date: 05 May 2023

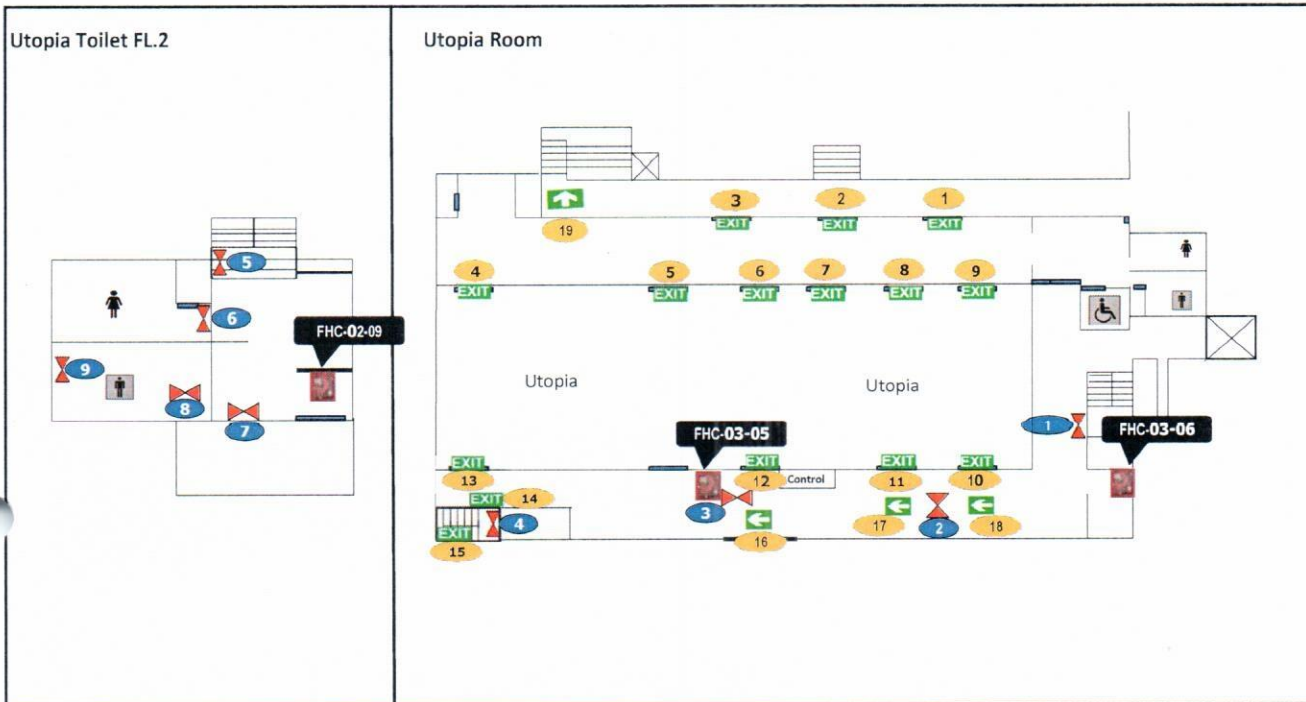

ป้ายหนีไฟ	สถานที่	สถานะ		หมายเหตุ
		Yes	No	
1	EXIT	Glass Door Utopia Rm. Point 1	✓	
2	EXIT	Glass Door Utopia Rm. Point 2	✓	
3	EXIT	Glass Door Utopia Rm. Point 3	✓	
4	EXIT	In Utopia Rm.	✓	
5	EXIT	In Utopia Rm.	✓	
6	EXIT	In Utopia Rm.	✓	
7	EXIT	In Utopia Rm.	✓	
8	EXIT	In Utopia Rm.	✓	
9	EXIT	In Utopia Rm.	✓	
10	EXIT	In Utopia Rm.	✓	
11	EXIT	In Utopia Rm.	✓	
12	EXIT	In Utopia Rm.	✓	
13	EXIT	In Utopia Rm.	✓	
14	EXIT	Stair down fire exit	✓	
15	EXIT	Stair up fire exit	✓	
16	←	Front of Utopia	✓	



Exit Signage Checklist (Lobby)

Checked on Date: 05 May 2023

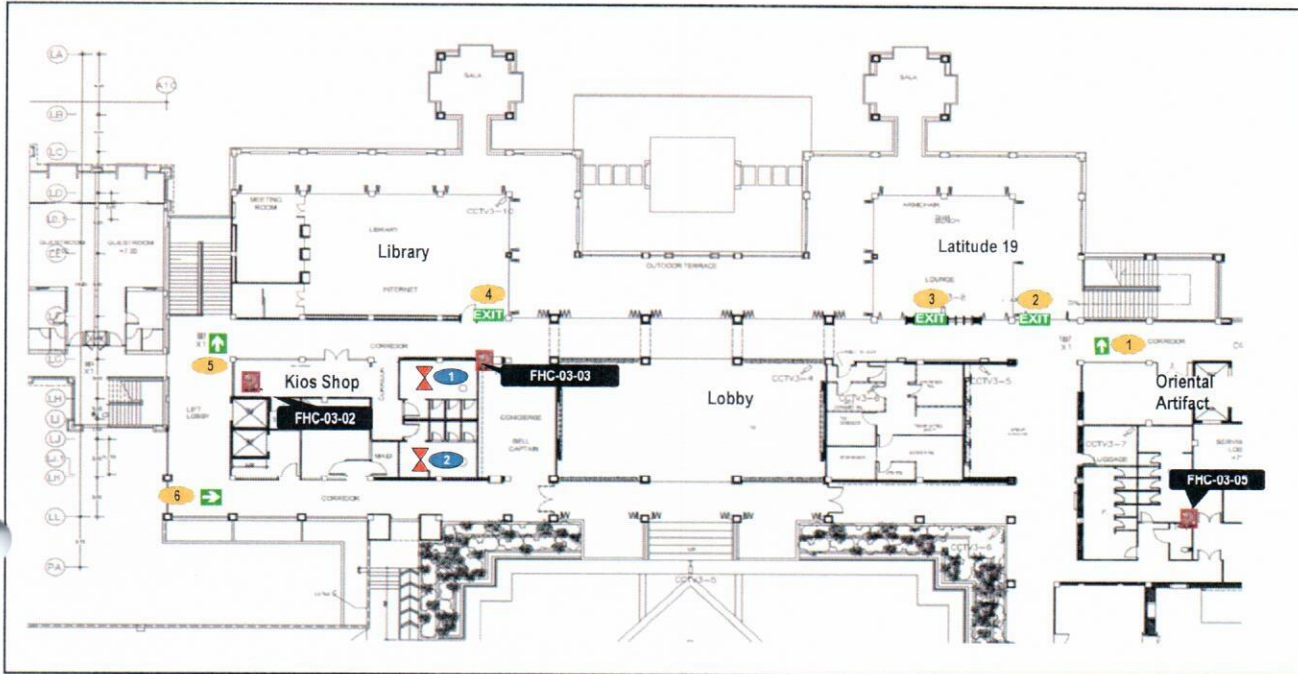

Exit Signage	Location	Status		Remark
		Yes	No	
1	Latitude 19 Stair	✓		
2	Latitude 19 Exit 1	✓		
3	Latitude 19 Exit 2	✓		
4	Library Exit	✓		
5	Kios Stair	✓		
6	Conner Corridor Concierge	✓		



Emergency Light and Exit Signage Checklist (Carpark and Engineer Office)

Checked on Date: 05 May 2023

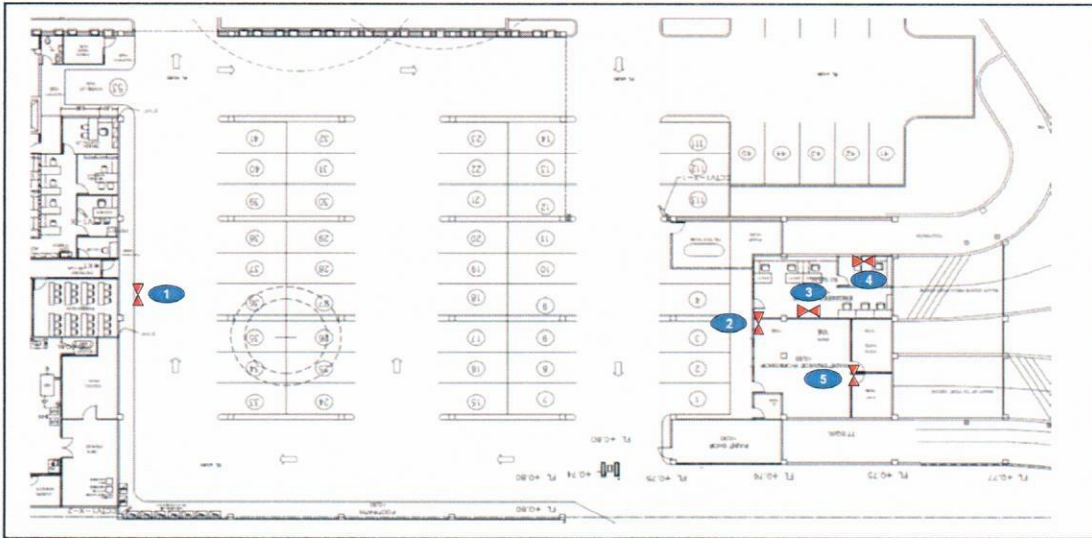

Exit Signage	Location	Status		Remark
		Yes	No	
1	Emergency Exit door		X	out of order
2	In front of Eng Office		X	out of order
3	Engineering Office	✓		
4	Chief Engineering office		X	REMOVE
5	Maintenance Shop		X	out of order



Fire Hose Cabinet Location: (Favola Reataurant)

Checked on Date: 05 May 2023

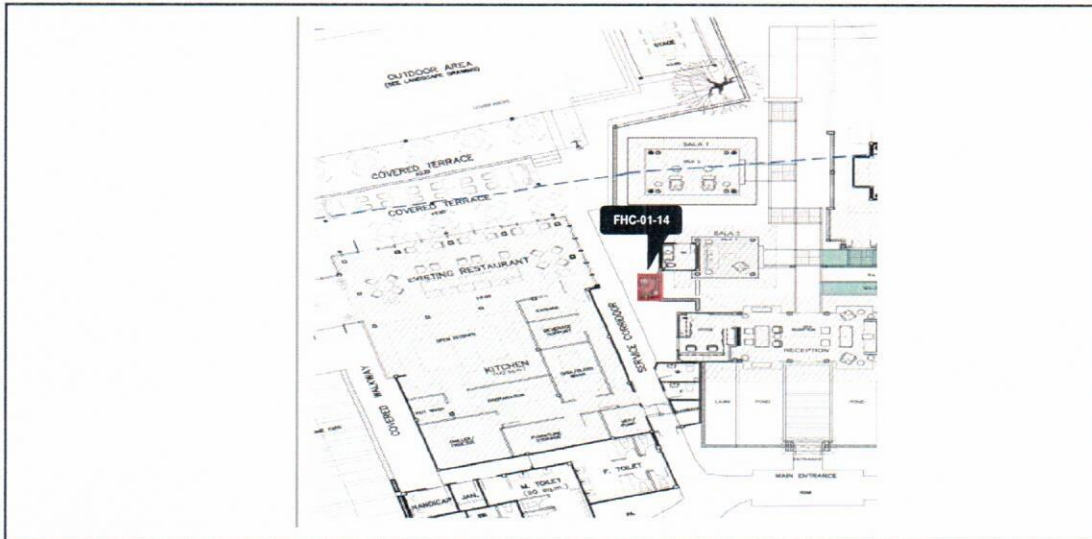

Inside Fire Host Cabinet				
Hose Rack 30 M.	Nozzle	Hydrant Valve 2.5	Extinguisher	Axe



Fire Hose Cabinet Location: (Spa)

Checked on Date: 05 May 2023

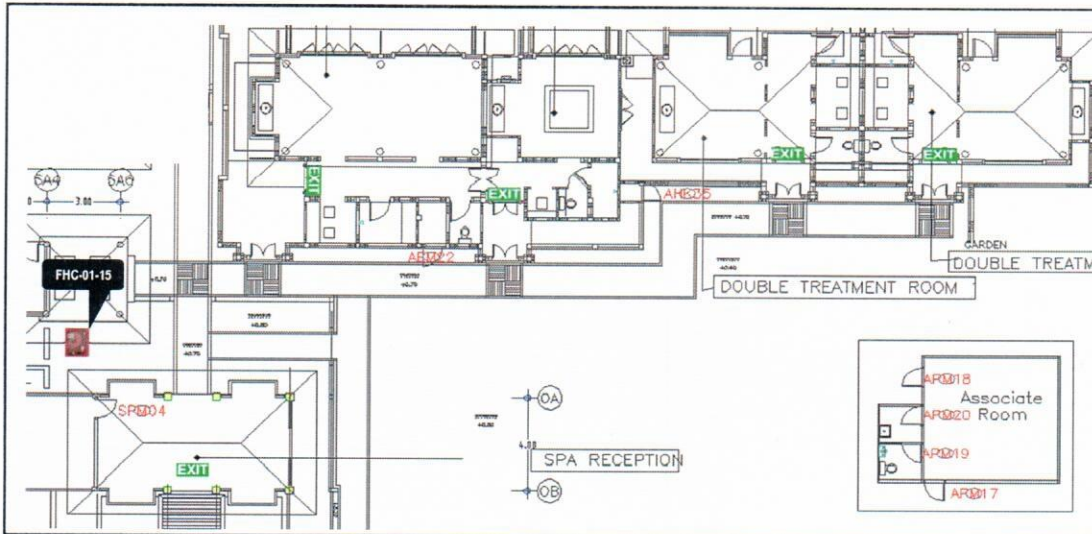

Exit Signage	Location	Status		Remark
		Yes	No	
1	EXIT Pavati Spa entrance	✓		
2	EXIT Leelawadee Spa entrance	✓		
3	EXIT Ratree Spa entrance	✓		
4	EXIT Chuanchom Spa entrance	✓		
5	EXIT Spa entrance		X	out of order

Month: 04 June 2023

Total

Remark: Spare tank have kept in store inside Security Store room and fire cart has set nearby Store Keeper.

TotalTotalTotalTotalTotal

Remark: The Clothing Protect Heat are kept in Hanger Cabinet nearby Fire Cart.

	A
--	---

Fire Hose Cabinet Checklist

Checked on Date: 04 June 2023

No.	Floor	Register No.	Location	Inside Fire Host Cabinet						Model	Manufacture	Remark
				Hose Rack 30 M. 1.5 Inc	Nozzle	Hydrant Valve 2.5	Extinguisher					
							Tag	Yes	No			
1st Floor												
1	1	FHC 01-01	Corridor Bl.1 in front of room 1102	✓	✓	✓	✓	✓	6.8 KGS.(ST-15 lbs.)	SATURN		
2	1	FHC 01-02	Corridor Bl.1 beside guest elevator	✓	✓	✓	✓	✓	6.8 KGS.(ST-15 lbs.)	SATURN		
3	1	FHC 01-03	Back of Cham Cha room(CO2)	✓	✓	✓	✓	✓	10 C	V.I.P Fire		
4	1	FHC 01-04	Inside Latest Recipe (CO2)	✓	✓	✓	✓	✓	10 lbs.	Best		
5	1	FHC 01-05	Near Main Kitchen door	✓	✓	✓	✓	✓	10V (VIP-10lbs.)	V.I.P Fire		
6	1	FHC 01-06	Beside Chief Steward Office	✓	✓	✓	✓	✓	6.8 KGS.(ST-15 lbs.)	SATURN		
7	1	FHC 01-07	In front of staff canteen	✓	✓	✓	✓	✓	6.8 KGS.(15lbs.)	Brake Fire		
8	1	FHC 01-08	Corridor B beside guest elevator (Latest Recipe)	✓	✓	✓	✓	✓	6.8 KGS.(ST-15 lbs.)	SATURN		
9	1	FHC 01-09	Building 2 in front of stair guest	✓	✓	✓	✓	✓	6.8 KGS.(ST-15 lbs.)	SATURN		
10	1	FHC 01-10	Building 3 in front of pantry room	✓	✓	✓	✓	✓	CN-15	C-NON Fire		
11	1	FHC 01-11	Building 4 near guest room 4101	✓	✓	✓	✓	✓	FM-15 lbs. 6.8 KGS.	Fire Man Rescue		
12	1	FHC 01-12	Building 5 near guest room 5103	✓	✓	✓	✓	✓	10 lbs.(5 KGS.) 4A:2B	WILL		
13	1	FHC 01-13	Building 5 near guest room 5107	✓	✓	✓	✓	✓	10 lbs.(5 KGS.) 4A:2B	WILL		
14	1	FHC 01-14	Favola	✓	✓	✓	✓	✓	6.8 KGS.(ST-15 lbs.)	SATURN	☑ Axe	
15	1	FHC 01-15	Spa	✓	✓	✓	✓	✓	6.8 KGS.(ST-15 lbs.)	SATURN	☑ Axe	
2nd Floor												
16	2	FHC 02-01	Corridor Bl.1 in front of guest room 1202	✓	✓	✓	✓	✓	6.8 KGS.(ST-15 lbs.)	SATURN		
17	2	FHC 02-02	Corridor Bl.1 in front of Executive office	✓	✓	✓	✓	✓	6.8 KGS.(ST-15 lbs.)	SATURN		
18	2	FHC 02-03	Corridor Bl.2 beside guest elevator (near fitness)	✓	✓	✓	✓	✓	6.8 KGS.(ST-15 lbs.)	SATURN		
19	2	FHC 02-04	Building 2 in front of stair guest	✓	✓	✓	✓	✓	6.8 KGS.(ST-15 lbs.)	SATURN		
20	2	FHC 02-05	Building 3 corridor in front of pantry room	✓	✓	✓	✓	✓	6.8 KGS.(ST-15 lbs.)	SATURN		
21	2	FHC 02-06	Building 4 near guest room 4201	✓	✓	✓	✓	✓	CN-15	C-NON Fire		
22	2	FHC 02-07	Building 5 near guest room 5203	✓	✓	✓	✓	✓	10 lbs.(5 KGS.) 4A:2B	WILL		
23	2	FHC 02-08	Building 5 near guest room 5207	✓	✓	✓	✓	✓	10 lbs.(5 KGS.) 4A:2B	WILL		
24	2	FHC 02-09	Toilet Utopia Fl.2(CO2)	✓	✓	✓	✓	✓	10 lbs.	Best		
3rd Floor												
25	3	FHC 03-01	Corridor in front of guest room 1302	✓	✓	✓	✓	✓	6.8 KGS.(ST-15 lbs.)	SATURN		
26	3	FHC 03-02	Corridor A near Kiosk shop	✓	✓	✓	✓	✓	6.8 KGS.(ST-15 lbs.)	SATURN		
27	3	FHC 03-03	In front of Library	✓	✓	✓	✓	✓	6.8 KGS.(ST-15 lbs.)	SATURN		
28	3	FHC 03-04	In front of Lobby Latitude 19 (Dry Chemical)	✓	✓	✓	✓	✓	6.8 KGS.(ST-15 lbs.)	SATURN		
			In front of Lobby Latitude 19 (CO ₂)	✓	✓	✓	✓	✓	10 lbs.	EXTRA		
29.1	3	FHC 03-05	Back of Utopia room(CO2)	✓	✓	✓	✓	✓	10 lbs.	BEST		
29.2	3	FHC 03-05	Back of Utopia room(CO2)	✓	✓	✓	✓	✓	10 lbs.	EXTRA		
29.3	3	FHC 03-05	Back of Utopia room(CO2)	✓	✓	✓	✓	✓	10 lbs.	EXTRA		
30.1	3	FHC 03-06	Building of Utopia room (CO2)	✓	✓	✓	✓	✓	10 lbs.	BEST		
30.2	3	FHC 03-06	Building of Utopia room (CO2)	✓	✓	✓	✓	✓	10 lbs.	EXTRA		
30.3	3	FHC 03-06	Building of Utopia room (CO2)	✓	✓	✓	✓	✓	10 lbs.	EXTRA		
31	3	FHC 03-07	Corridor B beside guest elevator	✓	✓	✓	✓	✓	6.8 KGS.(ST-15 lbs.)	SATURN		
32	3	FHC 03-08	Building B in front of stair guest	✓	✓	✓	✓	✓	6.8 KGS.(ST-15 lbs.)	SATURN		
33	3	FHC 03-09	Corridor Building C front of pantry room	✓	✓	✓	✓	✓	6.8 KGS.(ST-15 lbs.)	SATURN		
34	3	FHC 03-10	Building D near guest room 4301	✓	✓	✓	✓	✓	6.8 KGS.(ST-15 lbs.)	SATURN		
35	3	FHC 03-11	Building E near guest room 5303	✓	✓	✓	✓	✓	10 lbs.(5 KGS.) 4A:2B	WILL		
36	3	FHC 03-12	Building E near guest room 5307	✓	✓	✓	✓	✓	10 lbs.(5 KGS.) 4A:2B	WILL		
4th Floor												
37	4	FHC 04-01	Corridor A in front of guest room 1402	✓	✓	✓	✓	✓	6.8 KGS.(ST-15 lbs.)	SATURN		
38	4	FHC 04-02	Corridor A near guest elevator	✓	✓	✓	✓	✓	6.8 KGS.(ST-15 lbs.)	SATURN		
39	4	FHC 04-03	Corridor B beside guest elevator	✓	✓	✓	✓	✓	6.8 KGS.(ST-15 lbs.)	SATURN		
40	4	FHC 04-04	Building B near stair guest	✓	✓	✓	✓	✓	6.8 KGS.(ST-15 lbs.)	SATURN		
41	4	FHC 04-05	Building C Corridor in front of pantry room	✓	✓	✓	✓	✓	6.8 KGS.(ST-15 lbs.)	SATURN		
42	4	FHC 04-06	Building D near guest room 4401	✓	✓	✓	✓	✓	6.8 KGS.(ST-15 lbs.)	SATURN		
43	4	FHC 04-07	Building E near guest room 5403	✓	✓	✓	✓	✓	10 lbs.(5 KGS.) 4A:2B	WILL		
44	4	FHC 04-08	Building E near guest room 5407	✓	✓	✓	✓	✓	10C (CO2 10 lbs.)	V.I.P Fire		

Summary : The total of 44 fire host cabinets.

Parameter	Total (Location)	Status		Remark
		Normal	Abnormal	
Hose Rack 30 m. 1.5 inc.	44	44	0	
Nozzle	44	44	0	
Hydrant Valve 2.5	44	44	0	
Dry Chemical Extinguisher	38	38	0	
CO ₂ Extinguisher	6	6	0	
The Fire hose cabinet door closer	44	44	0	

NO.	Location	Fire Extinguisher Spare (Tank)										Model	Manufacturer	Remark
		TAG	CO2 10lb		Halotron 10lb		Dry Chemical 10lb		Wet Chemical 10lb					
			Yes	No	Yes	No	Yes	No	Yes	No				
1	Store in Plant room NO. 1	✓			✓						Non CFC (10N)	V.I.P Fire		
2	Store in Plant room NO. 2	✓			✓						10 lbs.	Number 1 Fire		
3	Store in Plant room NO. 3	✓			✓						10 lbs.	Number 1 Fire		
4	Store in Plant room NO. 4	✓									9.0 litres	V.I.P Fire	Foam	

5	Store in Plant room NO. 5	✓									FA-10 lbs	Fire Ade	Foam
6	Store in Plant room NO. 6	✓									FA-10 lbs	Fire Ade	Foam
7	Store in Plant room NO. 7	✓	✓								10C (CO2 10 lbs.)	V.I.P Fire	
8	Store in Plant room NO. 8	✓					✓				6.8 KGS.(ST-15 lbs.)	SATURN	
9	Store in Plant room NO. 9	✓					✓				6.8 KGS.(ST-15 lbs.)	SATURN	
10	Store in Plant room NO. 10	✓					✓				6.8 KGS.(ST-15 lbs.)	SATURN	
11	Store in Plant room NO. 11	✓					✓				15 v.(VIP-15 lb)	V.I.P Fire	15 lb.
12	Store in Plant room NO. 12	✓					✓				10 v.(VIP-10 lb)	V.I.P Fire	
13	Store in Plant room NO. 13	✓					✓				10 v.(VIP-10 lb)	V.I.P Fire	
14	Store in Plant room NO. 14	✓					✓				NF-15 D	NOFIRE	
15	Store in Plant room NO. 15	✓					✓				15 AG	Angel	
16	Store in Plant room NO. 16	✓					✓				CN-15	C-NON Fire	
		16	1	0	3	0	9	0	0	0			



Guest Building

Exit Signage Checklist (Building 1)

Checked on Date: 04 June 2023

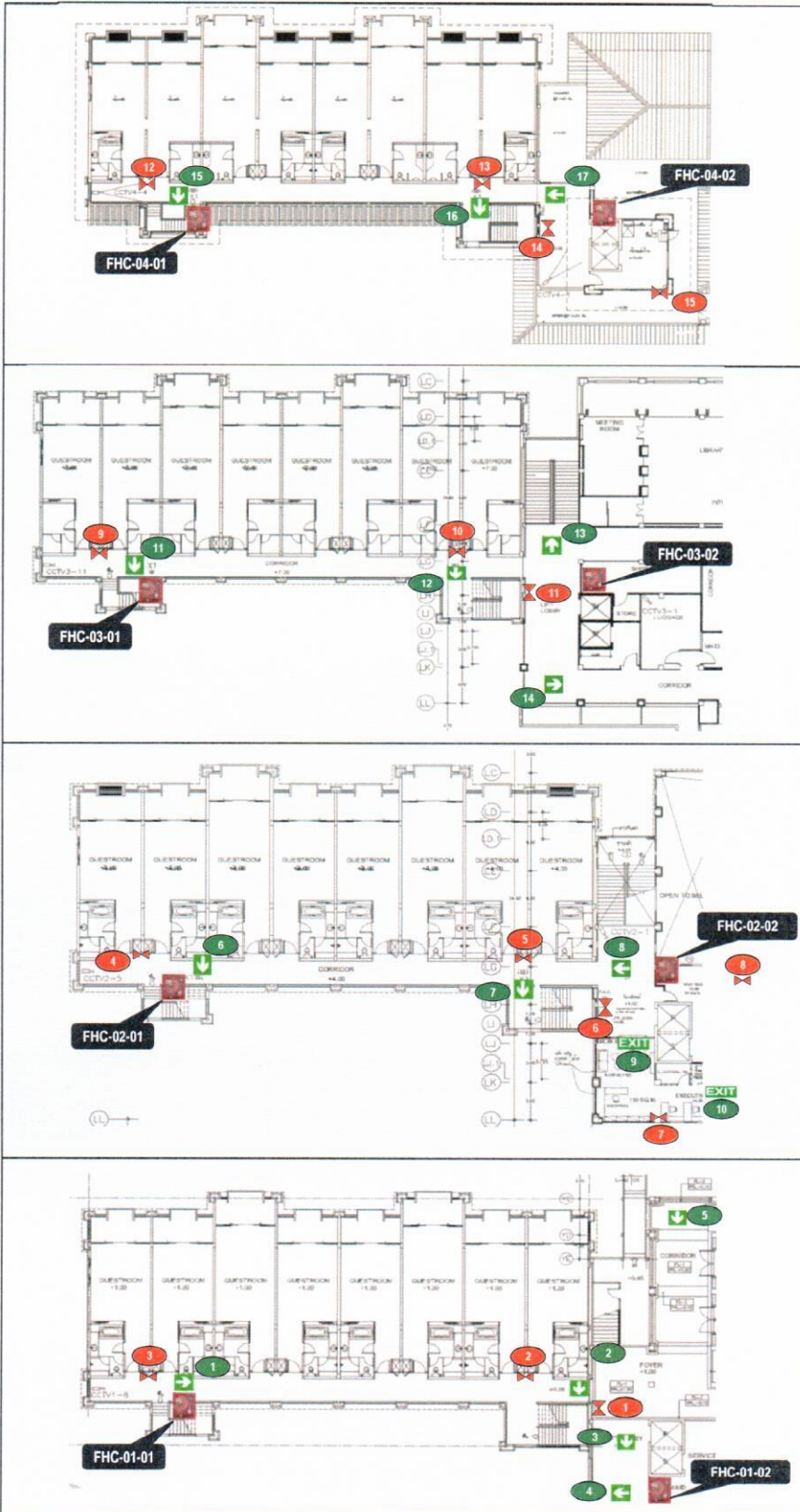

Building 1 4th floor				
No.	Exit Signage	Yes	No	Remark
15		✓		
16		✓		
17		✓		

Building 1 3rd floor				
No.	Exit Signage	Yes	No	Remark
11		✓		
12		✓		
13		✓		
14		✓		

Building 1 2nd floor				
No.	Exit Signage	Yes	No	Remark
6		✓		
7		✓		
8		✓		
9		✓		
10		✓		

Building 1 1st floor				
No.	Exit Signage	Yes	No	Remark
1		✓		
2		✓		
3		✓		
4		✓		
5		✓		

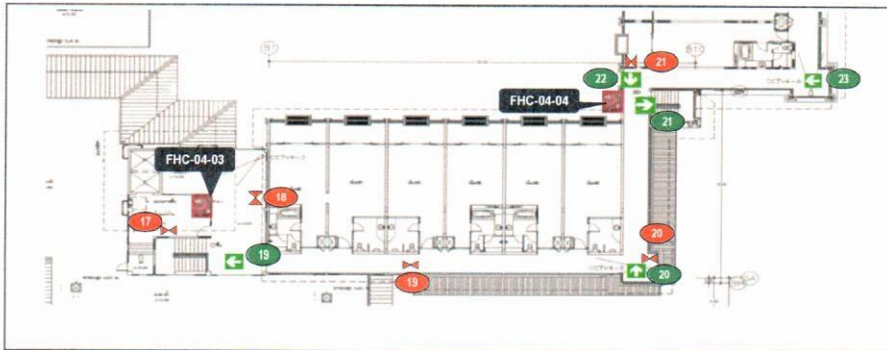

Building 2 4th floor				
No.	Exit Signage	Yes	No	Remark
19	EXIT	✓		
20	EXIT	✓		
21	EXIT	✓		
22	EXIT	✓		
23	EXIT	✓		

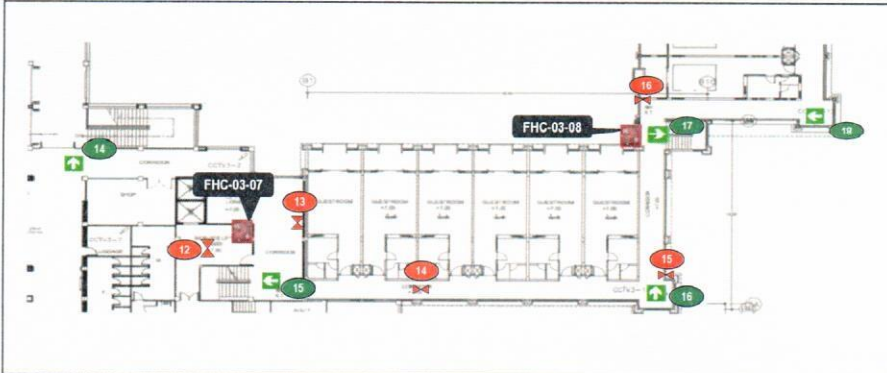

Building 2 3rd floor				
No.	Exit Signage	Yes	No	Remark
14	EXIT	✓		
15	EXIT	✓		
16	EXIT	✓		
17	EXIT	✓		
18	EXIT	✓		

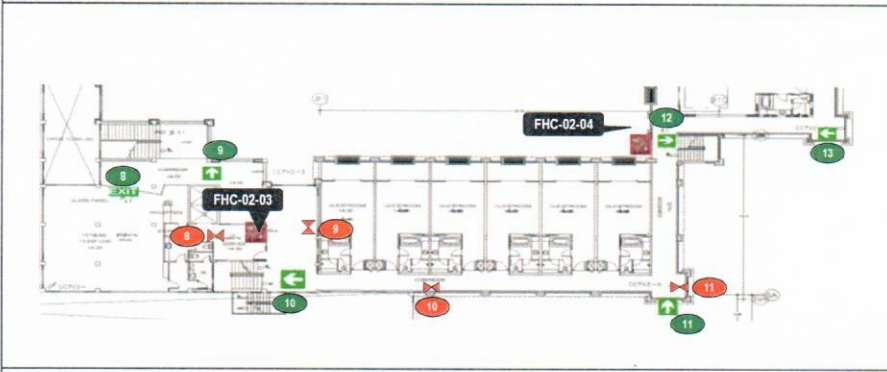

Building 2 2nd floor				
No.	Exit Signage	Yes	No	Remark
8	EXIT	✓		
9	EXIT	✓		
10	EXIT	✓		
11	EXIT	✓		
12	EXIT	✓		
13	EXIT	✓		

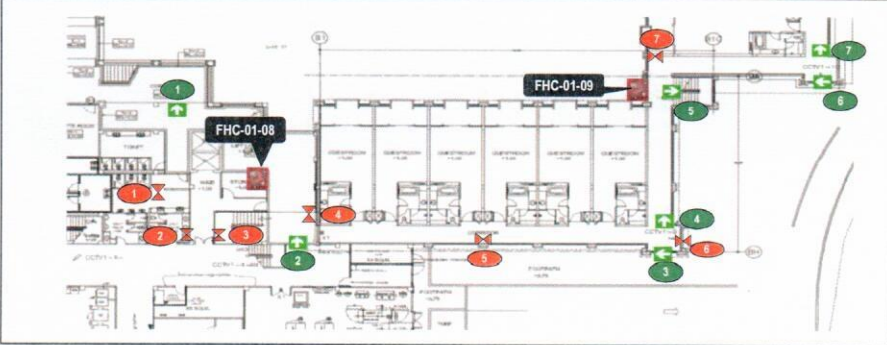

Building 2 1st floor				
No.	Exit Signage	Yes	No	Remark
1	EXIT	✓		
2	EXIT	✓		
3	EXIT	✓		
4	EXIT	✓		
5	EXIT	✓		
6	EXIT	✓		
7	EXIT	✓		

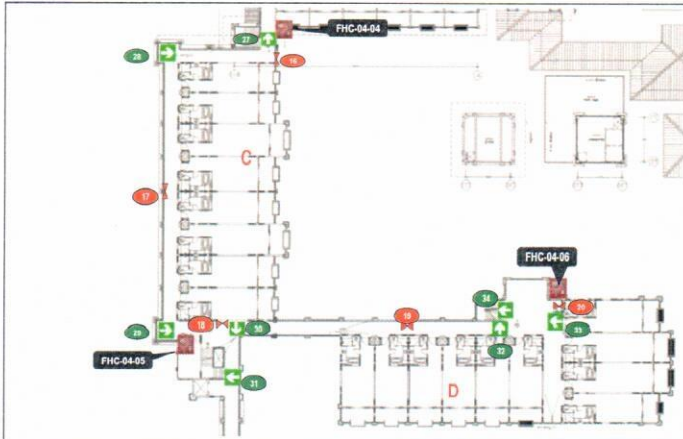

Building 3 and Building 4 4th floor				
No.	Exit Signage	Yes	No	Remark
27		✓		
28		✓		
29		✓		
30		✓		
31		✓		
32		✓		
33		✓		
34		✓		

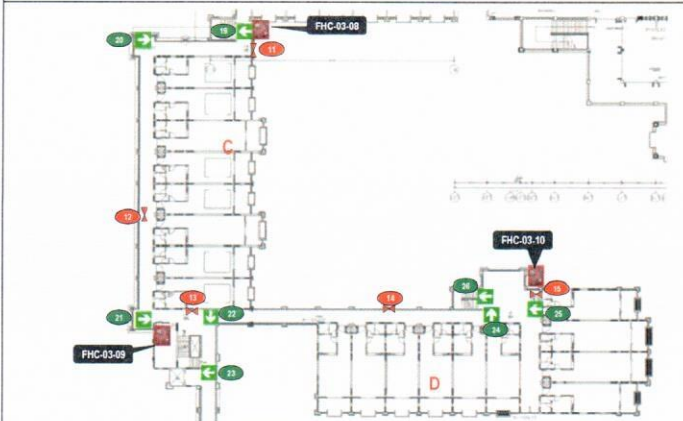

Building 3 and Building 4 3rd floor				
No.	Exit Signage	Yes	No	Remark
19		✓		
20		✓		
21		✓		
22		✓		
23		✓		
24		✓		
25		✓		
26		✓		



Building 3 and Building 4 2nd floor				
No.	Exit Signage	Yes	No	Remark
11		✓		
12		✓		
13		✓		
14		✓		
15		✓		
16		✓		
17		✓		
18		✓		

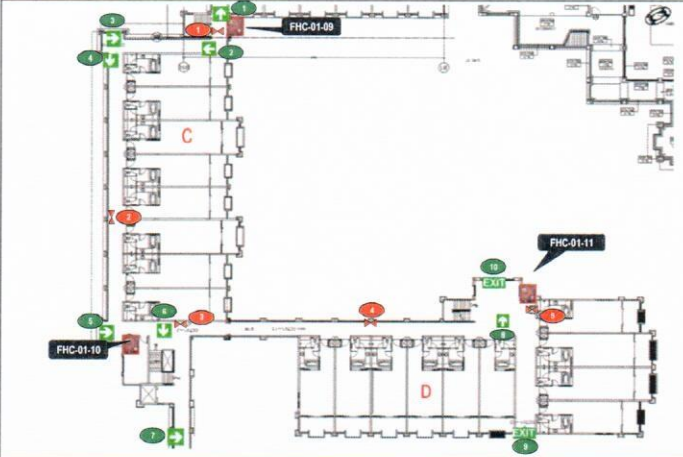

Building 3 and Building 4 1st floor				
No.	Exit Signage	Yes	No	Remark
1		✓		
2		✓		
3		✓		
4		✓		
5		✓		
6		✓		
7		✓		
8		✓		
9	EXIT	✓		
10	EXIT	✓		

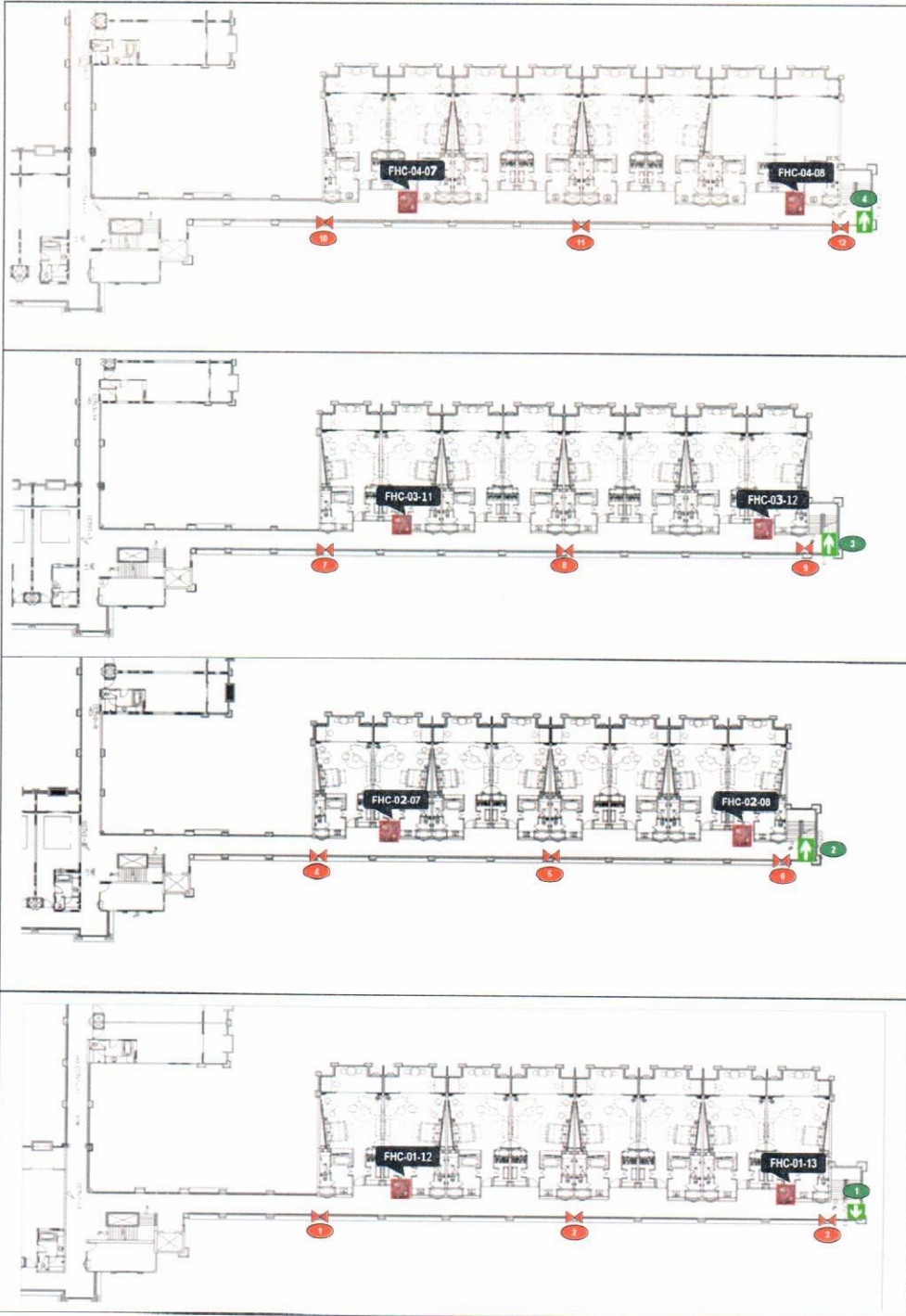

Building 5 4th floor				
No.	Exit Signage	Yes	No	Remark
4		✓		

Building 5 3rd floor				
No.	Exit Signage	Yes	No	Remark
3		✓		

Building 5 2nd floor				
No.	Exit Signage	Yes	No	Remark
2		✓		

Building 5 1st floor				
No.	Exit Signage	Yes	No	Remark
1		✓		

Exit Signage Checklist (Back of the House)

Checked on Date: 04 June 2023

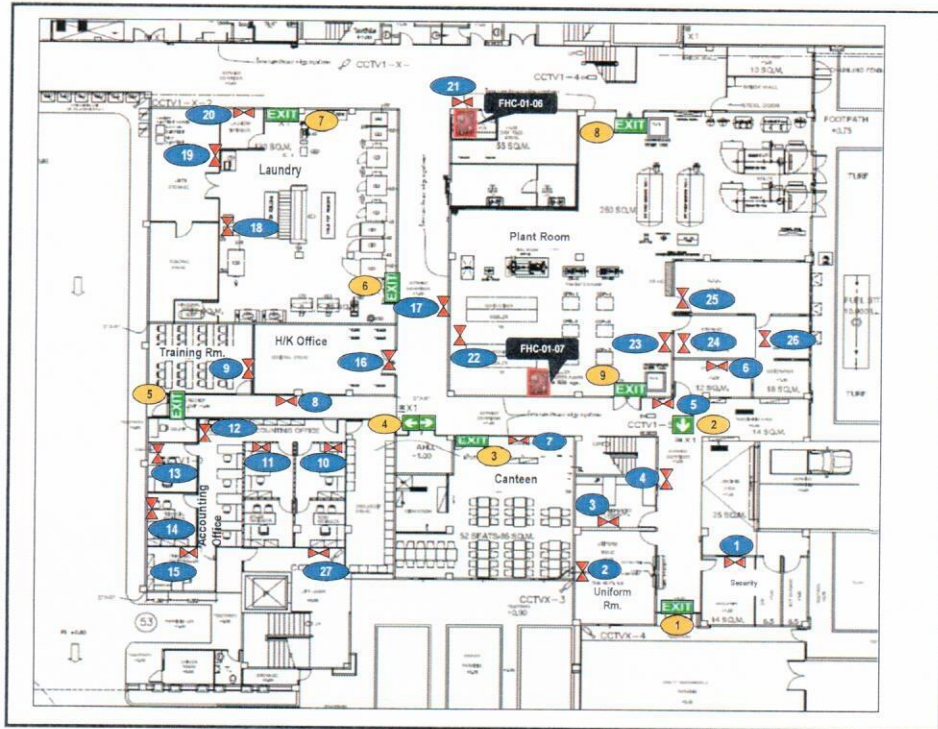

Exit Signage	Location	Status		Remark
		Yes	No	
1	EXIT Entrance Time Keeper	✓		
2	Front of First Aid room		X	out of order
3	EXIT Associate Canteen	✓		
4	Canteen Store		X	out of order
5	EXIT Fire Exit door 1	✓		
6	EXIT Laundry room 1	✓		
7	EXIT Laundry room 2	✓		
8	EXIT Plant room 1	✓		
9	EXIT Plant room 2	✓		

Exit Signage Checklist (Main Kitchen and Cham Cha)

Checked on Date: 04 June 2023

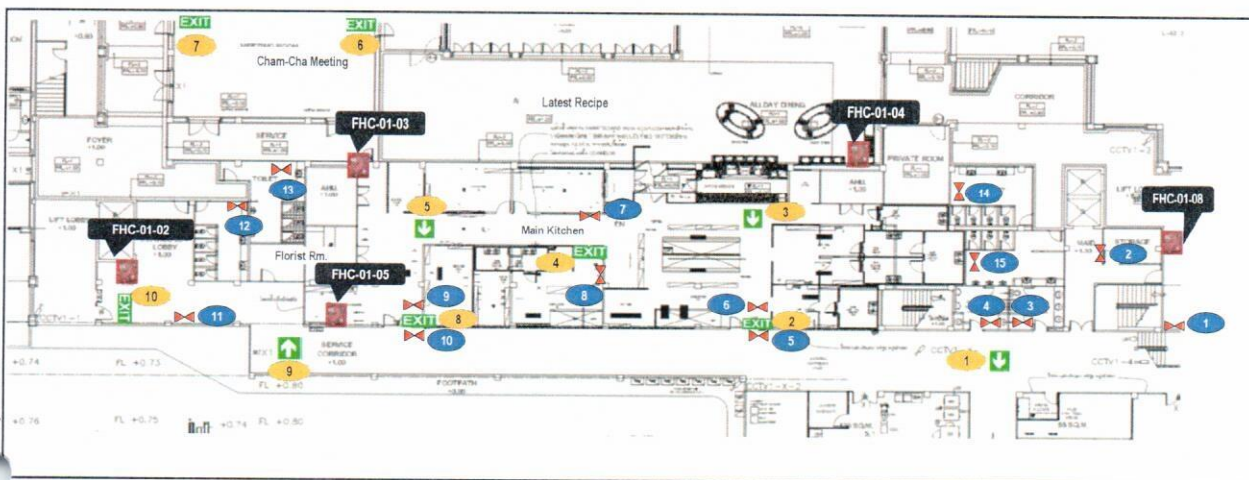

Exit Signage	Location	Status		Remark
		Yes	No	
1	Front of Associate Toilet	✓		
2	Main Kitchen Exit 1	✓		
3	Near Meat Preparation	✓		
4	Bakery room	✓		
5	Near Office Chef	✓		
6	Cham Cha 1	✓		
7	Cham Cha 2	✓		
8	Main Kitchen Exit 2	✓		
9	Opposite Florist room	✓		
10	Fire Exit Door 2	✓		



Exit Signage Checklist Utopia Room & Toilet Utopia FL.2

Checked On Date: 04 June 2023

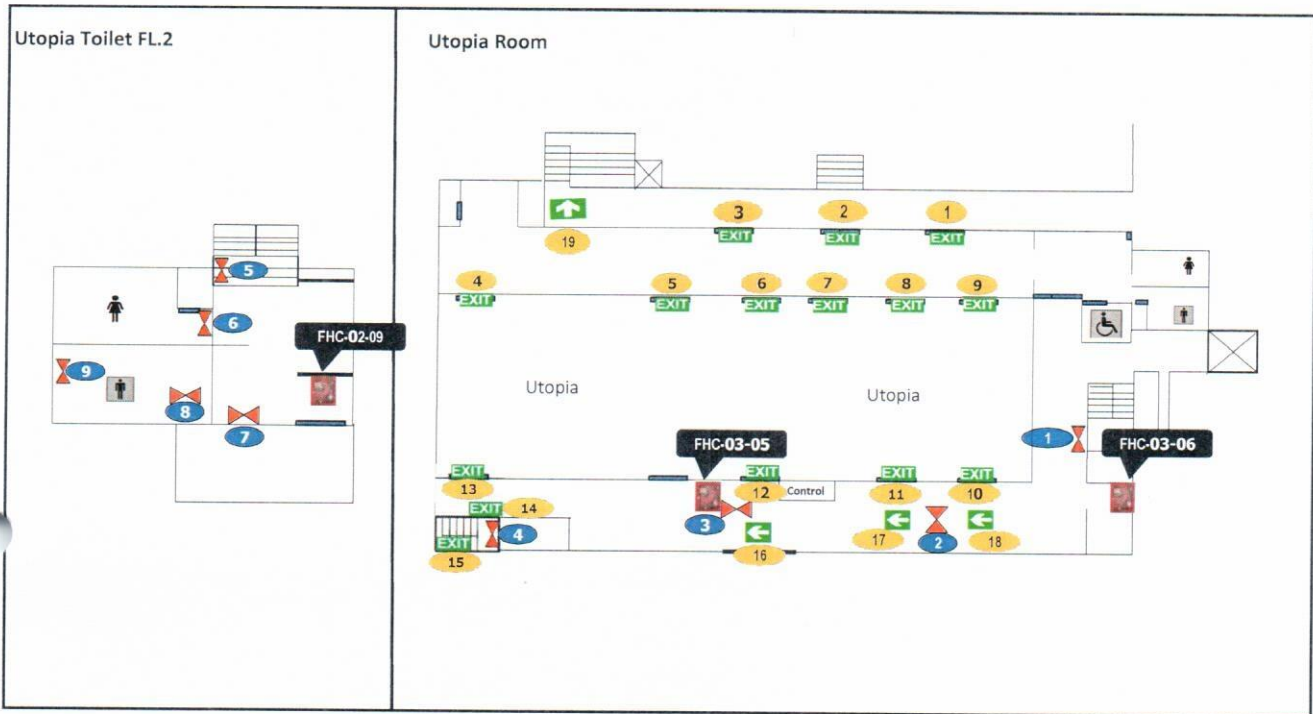

ป้ายหนีไฟ	สถานที่	สถานะ		หมายเหตุ
		Yes	No	
1	EXIT Glass Door Utopia Rm. Point 1	✓		
2	EXIT Glass Door Utopia Rm. Point 2	✓		
3	EXIT Glass Door Utopia Rm. Point 3	✓		
4	EXIT In Utopia Rm.	✓		
5	EXIT In Utopia Rm.	✓		
6	EXIT In Utopia Rm.	✓		
7	EXIT In Utopia Rm.	✓		
8	EXIT In Utopia Rm.	✓		
9	EXIT In Utopia Rm.	✓		
10	EXIT In Utopia Rm.	✓		
11	EXIT In Utopia Rm.	✓		
12	EXIT In Utopia Rm.	✓		
13	EXIT In Utopia Rm.	✓		
14	EXIT Stair down fire exit	✓		
15	EXIT Stair up fire exit	✓		
16	EXIT Front of Utopia	✓		

Exit Signage Checklist (Lobby)

Checked on Date: 04 June 2023

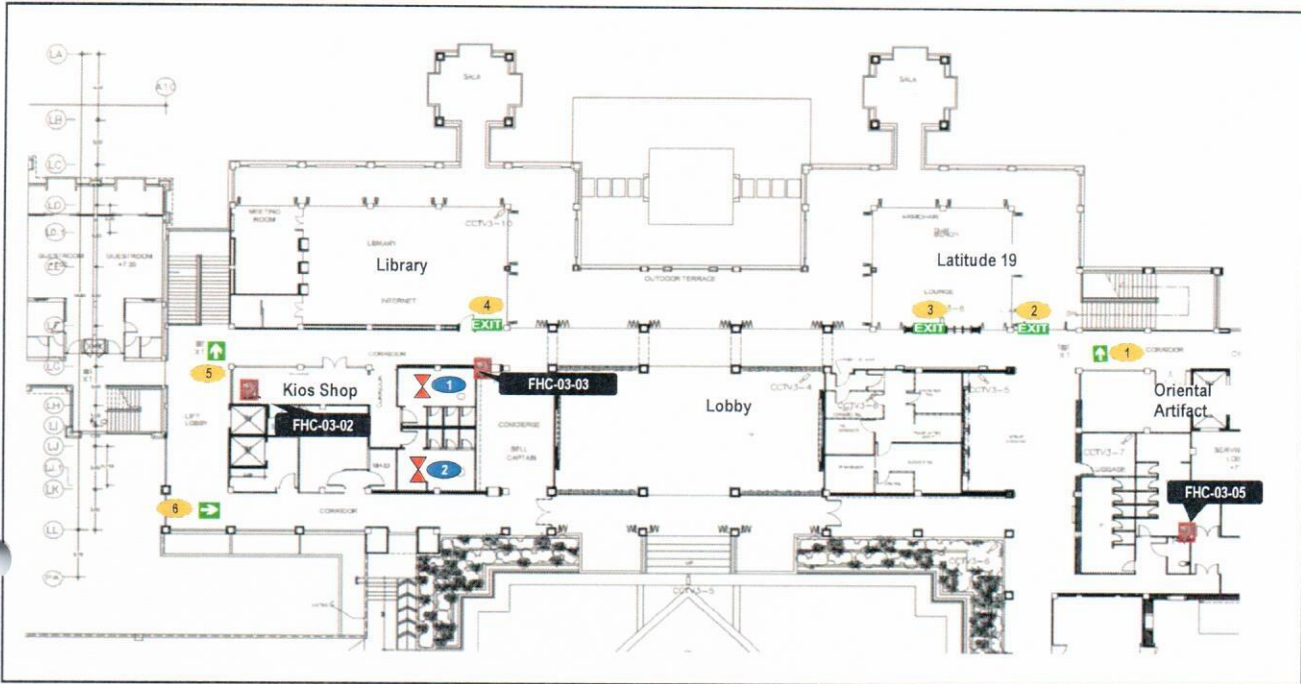

Exit Signage	Location	Status		Remark
		Yes	No	
1	Latitude 19 Stair	✓		
2	Latitude 19 Exit 1	✓		
3	Latitude 19 Exit 2	✓		
4	Library Exit	✓		
5	Kios Stair	✓		
6	Conner Corridor Concierge	✓		



Emergency Light and Exit Signage Checklist (Carpark and Engineer Office)

Checked on Date: 04 June 2023

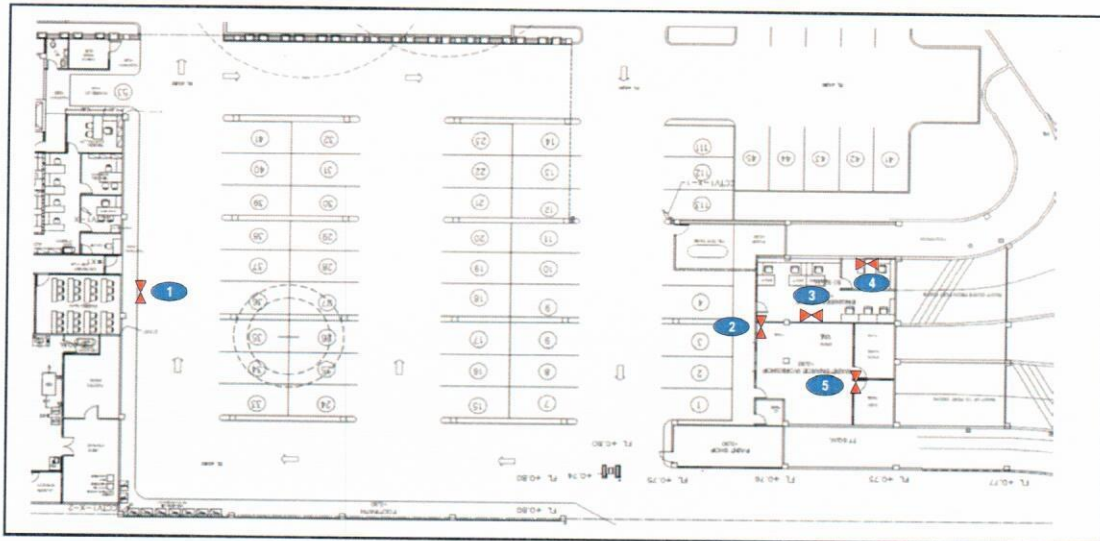

Exit Signage	Location	Status		Remark
		Yes	No	
1	Emergency Exit door		X	out of order
2	In front of Eng Office		X	out of order
3	Engineering Office	✓		
4	Ch of Engineering office		X	REMOVE
5	Maintenance Shop		X	out of order



Fire Hose Cabinet Location: (Favola Reataurant)

Checked on Date: 04 June 2023

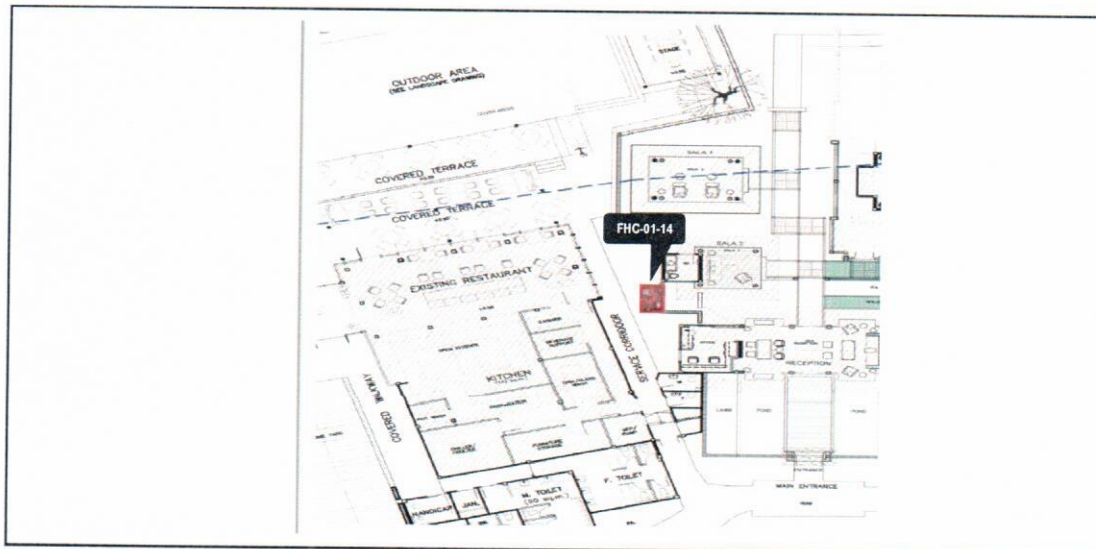

Inside Fire Host Cabinet				
Hose Rack 30 M.	Nozzle	Hydrant Valve 2.5	Extinguisher	Axe



Fire Hose Cabinet Location: (Spa)

Checked on Date: 04 June 2023

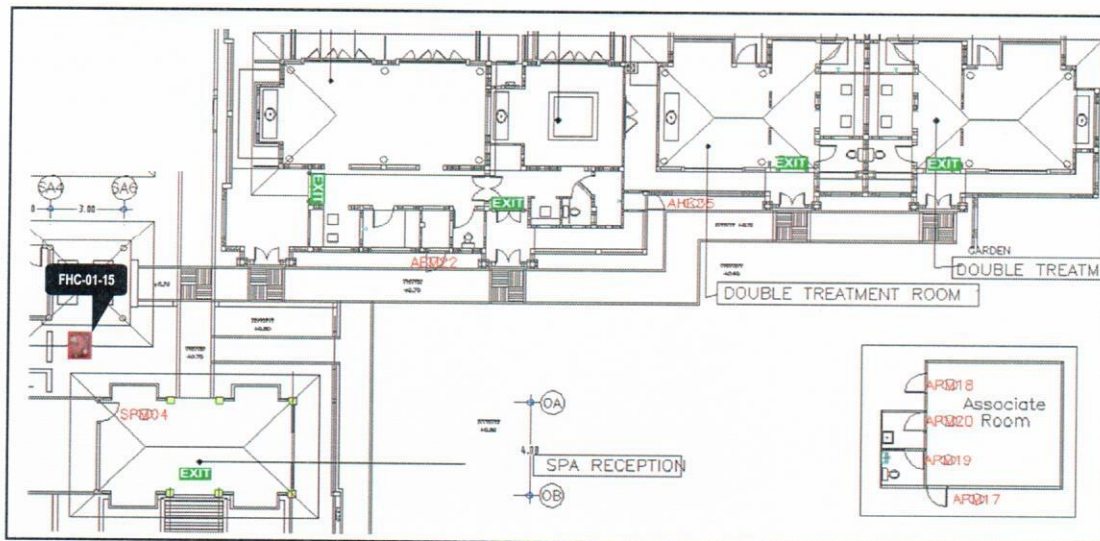

Exit Signage	Location	Status		Remark
		Yes	No	
1	Pavati Spa entrance	✓		
2	Leelawadee Spa entrance	✓		
3	Ratree Spa entrance		X	out of order
4	Chuanom Spa entrance		X	out of order
5	Spa entrance		X	out of order



7.13 ตัวอย่างบัตรจดนามผู้เข้าพักโรงแรม

Le Méridien Chiang Rai Resort

221/2 Moo 20 Kwaewai Road,
Tambon Robwieng, Amphur Muang,
Chiang Rai 57000 Thailand
T +66 (0)53 603 333
lemeridien.chiangrai@lemeridien.com

[ร.5.๓]

Le MERIDIEN

CHIANG RAI RESORT

บัตรลงทะเบียนผู้พัก / GUEST REGISTRATION FORM

ชื่อผู้เข้าพัก / Guest Name:	เลขที่การจอง / Confirmation No.:
วันที่เข้าพัก - เวลา / Arrival Date-Time:	ประเภทห้องพัก / Room Type:
วันที่ออกไป - เวลา / Departure Date-Time:	ห้องพักเลขที่ / Room No.:
จำนวนผู้ใหญ่/เด็ก / No. of Adults / Children:	อัตราค่าห้องพัก / Room Rate:
	การชำระเงิน / Mode of Payment:

บริษัท / Company:	ตำแหน่ง / Designation:
ที่อยู่ / Address:	เมือง / City:
*หมายเลขโทรศัพท์ / Phone:	*ประเทศ/ภูมิภาค / Country /Region:
*อีเมล / E-mail:	*โทรศัพท์มือถือ / Mobile:

หนังสือเดินทางเลขที่ / Passport no:	สัญชาติ / Nationality / Citizenship:
วันหมดอายุ / Date of Expiry :	วัน เดือน ปี เกิด / Date of Birth:
หมายเลขสมาชิก / Loyalty Number:	ระดับสมาชิก / Loyalty Level:

หมายเหตุ / Remarks:	
---------------------	--

กองตรวจคนเข้าเมือง / Immigration no:	เลขประจำตัวประชาชน / ID Card no:
ออกให้โดย / Issue By:	วันออกบัตร / Issue Date:
วันหมดอายุ / Expiry Date:	มาจาก / Coming From:
อาชีพ / Occupation:	จะไปที่ / Going To:
ใบสำคัญประจำตัวคนต่างด้าวเลขที่ / ID Card For Foreign National No:	

[การใช้บริการ - บริการเพิ่มเติมหรือบริการเช็คเอาท์ด่วน ฯลฯ /OPTIONAL-[PROPERTY USE-EXPRESS CHECK-OUT, UPSELL, FEES, ETC.]]

โรงแรมเลอ เมอริเดียน เชียงราย ("โรงแรม") ไม่รับผิดชอบต่อการชำระเงินของห้องพักของท่าน ทางโรงแรมจะไม่รับผิดชอบใด ๆ ในกรณีที่เกิดข้อพิพาทหรือข้อพิพาทอื่น ๆ ของแขกผู้เข้าพักระหว่างการเข้าพักที่โรงแรม เนื่องจากมีบริการ การจองห้องพักและที่จอดรถในห้องพักและที่จอดรถในโรงแรม จะมีการเช็คเอาท์โดยอัตโนมัติโดยไม่ต้องแจ้งให้ทราบล่วงหน้าหลังจากพ้นกำหนดเวลาเช็คอินที่แจ้งไว้ หากท่านต้องการพักต่อและ/หรือเลื่อน วันที่เดินทางกลับ กรุณาติดต่อแผนกต้อนรับส่วนหน้าเพื่อสอบถามห้องพักว่างที่สามารถจัดให้ได้และอัตราค่าห้องพัก อัตราค่าห้องพักแบบครึ่งวันจะพิจารณาจากวันที่เดินทางกลับและห้องพักว่างที่สามารถจัดให้ได้

ในกรณีนี้ จะมีค่าบริการเพิ่ม 10% ภาษีมูลค่าเพิ่ม 7% ในรายการใช้จ่ายของท่าน

หลังจากเช็คอินแล้ว ข้าพเจ้าในฐานะผู้เข้าพักที่ลงทะเบียนกับทางโรงแรมขอรับรองว่าจะชำระค่าใช้จ่ายและค่าธรรมเนียมทั้งหมดที่เกิดขึ้นจากข้าพเจ้าและผู้เข้าพักอื่น ๆ ของข้าพเจ้าระหว่างการเข้าพักที่โรงแรม รวมถึงค่าใช้จ่ายต่าง ๆ ไม่จำกัดเฉพาะค่าห้องพัก อาหารและเครื่องดื่ม ภาษีและค่าบริการทั้งหมดของข้าพเจ้า และจะชำระค่าใช้จ่ายทั้งหมดเต็มจำนวนเป็นเงินสดหรือผ่านบัตรเครดิตเมื่อเดินทางกลับ หรือเมื่อใดก็ตามที่ได้รับแจ้งจากทางโรงแรม หากข้าพเจ้าทำให้เกิดความเสียหายต่อทางโรงแรมระหว่างการเข้าพัก ข้าพเจ้าจะรับผิดชอบต่อการสูญเสียหรือความเสียหายทั้งหมดที่เกิดขึ้น รวมถึงค่าใช้จ่ายเพื่อคืนความเสียหายโดยไม่มีการเพิกถอนภายหลังของข้าพเจ้า ในการให้สิทธิแก่ทางโรงแรมในการหักค่าใช้จ่าย ค่าธรรมเนียม ค่าเสียหาย หรือค่าสินไหมทดแทนใดๆ ทั้งหมดที่กล่าวไปข้างต้นจากเงินมัดจำและ/หรือบัตรเครดิตของข้าพเจ้า หลังจากลงชื่อด้านล่างนี้ ข้าพเจ้ายังให้ความยินยอมในการจัดเก็บ ใช้งาน เผยแพร่ และถ่ายโอนข้อมูลส่วนตัวของข้าพเจ้าตามที่ระบุด้านล่างแบบฟอร์มนี้ ภายใต้คำแถลงนโยบายความเป็นส่วนตัวของ Marriott Group

The Le Méridien Chiang Rai ("Hotel") does not accept personal cheques for the settlement of your account. The Hotel is not responsible for the loss of money, jewellery and other valuables on property. Free safe deposit boxes are available in the guest room or at the Reception Desk. Rooms will be checked out automatically without prior notice after the noted check out time. Should you wish to extend your stay and/or postpone your departure date, please contact the Front Desk for room availability and the applicable room rate. Half day room rate charges are based on the day of departure and room availability.

A 10% Service Charge, 7% Government Tax will be added to your bill.

By signing this card, I, being the registered guest of the Hotel agree and undertake to pay all charges and expenses incurred by me and my other guests during my stay at the Hotel, including without limitation, all room rates, food and beverage charges, taxes and service charges, and to fully settle my account by cash or credit card upon departure, or at any time as requested by the Hotel. If I cause any damage to the Hotel during my stay, I will be liable for all loss or damage. My signature below signifies my irrevocable consent authorizing the Hotel to deduct all aforesaid charges, expenses, damages or losses from my deposit and/or credit card. By signing below, I also consent to my Personal Data being collected, used, shared and transferred as detailed on the back of this form and in the Marriott Group Global Privacy Statement.

วันที่ / Date : _____ลายมือชื่อผู้เข้าพัก / Guest Signature: _____
เช็คอินโดย / Checked-in by: _____ยืนยันโดย / Confirmed by: _____

กลุ่มบริษัทแม่อรөө* จะเก็บและใช้ข้อมูลส่วนบุคคลที่ท่านมอบให้ตามที่เราเปิดเผยในประกาศเรื่องความเป็นส่วนตัวที่ใช้ทั่วโลกของเรา (ดูได้ที่แผนกต้อนรับและทางออนไลน์) เพื่อการจัดหาสินค้าและบริการให้ท่าน เพื่อปฏิบัติตามข้อกำหนดทางกฎหมายและตามสัญญา และเพื่อยืนยันหรือปกป้องสิทธิหรือสิทธิเรียกร้องตามกฎหมายหากจำเป็น ท่านต้องมอบข้อมูลส่วนบุคคลนี้ให้แก่เรา เพื่อให้เราสามารถจัดหาสินค้าและบริการให้ท่านได้ตามคำร้องขอ นอกจากนี้ กลุ่มบริษัทแม่อรөөจะเก็บและใช้ข้อมูลส่วนบุคคลของท่าน (ซึ่งเป็นส่วนหนึ่งของข้อมูลส่วนบุคคล) เพื่อปรับปรุงการเข้าพักในปัจจุบันและในอนาคตของท่านให้ดียิ่งขึ้น “ข้อมูลส่วนบุคคล” จะรวมถึงความสนใจ กิจกรรม อาหารและเครื่องดื่มที่เลือก และการขอรับบริการและสิ่งอำนวยความสะดวกต่าง ๆ โดยท่านอาจเป็นผู้ให้ข้อมูลความชอบส่วนตัวนี้เองหรือเราอาจเก็บข้อมูลจากการสังเกตการณ์ ท่านปฏิเสธความยินยอมที่จะให้เรเก็บและใช้ข้อมูลความชอบส่วนตัวได้ แต่หากไม่มีข้อมูลดังกล่าว เราอาจไม่สามารถมอบประสบการณ์การเข้าพักที่เป็นไปตามความชอบส่วนตัวของท่านได้ เราจะเป็นข้อมูลส่วนบุคคลของท่านกับบรรดาเจ้าของโรงแรมและผู้รับสิทธิแฟรนไชส์ โดยบุคคลเหล่านั้นต้องใช้ข้อมูลส่วนบุคคลให้เป็นไปตามสัญญาที่มีอยู่กับเรา กลุ่มบริษัทแม่อรөө เจ้าของโรงแรม และผู้รับสิทธิแฟรนไชส์ต่างต้องรับผิดชอบข้อมูลส่วนบุคคลอย่างมีประสิทธิภาพ

ทั้งนี้ เพื่อให้ได้รับอนุญาตตามกฎหมายที่มีผลบังคับ กลุ่มบริษัทแม่อรөөในฐานะบริษัทที่มีการประกอบกิจการทั่วโลก อาจส่งข้อมูลส่วนบุคคลของท่านไปยังประเทศสหรัฐอเมริกาและประเทศอื่น ๆ ซึ่งอาจมีกฎหมายคุ้มครองข้อมูลที่แตกต่างไปจากประเทศของท่าน ท่านสามารถขอเข้าดู ข้อสำเนา หรือขอแก้ไขหรือลบข้อมูลส่วนบุคคลของท่าน คัดค้านการประมวลผลข้อมูลส่วนบุคคลของท่าน เปลี่ยนแปลงข้อมูลของท่านหากการติดต่อต้องการ ร้องเรียนหรือสอบถามเกี่ยวกับข้อมูลส่วนบุคคลของท่านได้ โดยติดต่อ ผู้อำนวยการ - ทรัพยากรข้อมูล (Director of Global Compliance, Privacy, Marriott International, Inc) ของกลุ่มบริษัทแม่อรөөทางอีเมลที่ MarriottDPO@marriott.com ทางโทรศัพท์ที่ +1-240-632-3247 หรือทางไปรษณีย์ผ่านการใช้บริการปฏิบัติตามข้อกำหนดทั่วโลก แผนกความเป็นส่วนตัว 10400 ถนนแฟร์นวูด เบธesda แรริแลนด์ 20817 สหรัฐอเมริกา (Director of Global Compliance, Privacy, Marriott International, Inc, 10400 Fernwood Road, Bethesda, MD, 20817, USA) ท่านอาจร้องเรียนต่อหน่วยงานผู้มีอำนาจด้านการคุ้มครองข้อมูลภายในประเทศของท่านได้ทุกเวลาเช่นกัน

☐ ข้าพเจ้าตกลงให้มีการเก็บ ใช้ และส่งข้อมูลความชอบส่วนตัวของข้าพเจ้าไว้ เพื่อให้การเข้าพักที่โรงแรมของข้าพเจ้าได้รับการจัดการให้เป็นไปตามความชอบส่วนตัว ตามรายละเอียดที่ระบุข้างต้นและในประกาศเรื่องความเป็นส่วนตัวที่ใช้ทั่วโลกของกลุ่มบริษัทแม่อรөө

*คำที่ใช้ต้นด้วยอักษรตัวใหญ่ซึ่งใช้ในบัตรลงทะเบียนนี้ มีคำอธิบายอยู่ในประกาศเรื่องความเป็นส่วนตัวที่ใช้ทั่วโลก

โปรแกรมLOYALTY MARRIOTT BONVOY™: สมาชิกภาพและสิทธิประโยชน์ของ โปรแกรมLOYALTY Marriott Bonvoy จะมอบให้ตามดุลยพินิจของบริษัท แม่อรөө อินเตอร์เนชั่นแนล, อินค. และบริษัทในเครือ (“แม่อรөө”) ความหมายของคำจำกัดความตัวหนาที่ใช้ในเอกสารฉบับนี้ ได้ถูกกำหนดไว้ภายใต้หัวข้อ ข้อกำหนดและเงื่อนไข ของสมาชิก **โปรแกรมLOYALTY Marriott Bonvoy ศึกษารายละเอียดทั้งหมดได้ที่ www.marriott.com/loyalty/terms/default.mi** ทั้งนี้ เพื่อให้กฎหมายอนุญาต แม่อรөөและโปรแกรมพันธมิตรมีสิทธิเปลี่ยนแปลง จำกัด ปรับปรุง หรือยกเลิกกฎเกณฑ์ของโปรแกรม ข้อบังคับ ของรางวัล และระดับของรางวัลได้ทุกเวลา ไม่ว่าจะมีการแจ้งให้ทราบหรือไม่ แม้ว่าการเปลี่ยนแปลงดังกล่าวอาจมีผลกระทบต่อมูลค่าของคะแนนหรือไมล์ที่ได้สะสมไว้ ความสามารถในการใช้คะแนนหรือไมล์ที่ได้สะสมไว้ หรือความสามารถในการได้รับของรางวัลบางอย่าง แม่อรөөและโปรแกรมพันธมิตรอาจดำเนินการดังต่อไปนี้และดำเนินการอื่น ๆ : ก) เพิ่มหรือลดจำนวนคะแนนหรือไมล์ที่ได้รับจากการเข้าพัก หรือที่ต้องใช้สำหรับแลกของรางวัล ข) เพิกถอน จำกัด ปรับปรุง หรือยกเลิกของรางวัลหรือหมดอายุใด ๆ ค) เพิ่มกำหนดวันที่ห้ามใช้ของรางวัล จำกัดหรือที่ใช้จ่ายของรางวัลได้ในที่พักที่เข้าร่วมรายการ หรือจำกัดการใช้ของรางวัลต่อไปโดยประการอื่น ง) เปลี่ยนแปลงสิทธิประโยชน์ของโปรแกรม บริษัทพันธมิตรเกี่ยวกับการเดินทาง สถานที่ซึ่งให้บริการโดยแม่อรөөหรือโปรแกรมพันธมิตรเงื่อนไขการเข้าร่วมรายการ กฎเกณฑ์ในการได้รับ แลก เก็บสะสม หรือถูกระงับคะแนนหรือไมล์ หรือกฎเกณฑ์ที่ใช้บังคับสำหรับการใช้ของรางวัล จ) เปลี่ยนแปลงหรือยกเลิกของรางวัลของ โปรแกรมพันธมิตร อนึ่ง การสะสมคะแนนหรือไมล์ไม่ได้ทำให้สมาชิกได้รับสิทธิใด ๆ เกี่ยวกับคะแนน ไมล์ของรางวัล หรือสิทธิประโยชน์ของโปรแกรม ในการสะสมคะแนนหรือไมล์ สมาชิกอาจยื่นข้อกล่าวหาของรางวัลหรือระดับของรางวัลและหมดอายุใด ๆ ใดๆจะมีอยู่ต่อไป ข้อกำหนดและเงื่อนไขทั้งหมดของ โปรแกรมLOYALTY Marriott Bonvoy จะมีผลบังคับ โปรดดูรายละเอียดทั้งหมดที่ www.marriott.com/loyalty/terms/default.mi

การใช้ข้อมูลส่วนบุคคล : ในการลงทะเบียนเข้าเป็นสมาชิกโปรแกรมLOYALTY Marriott Bonvoy จะมีการจัดเก็บข้อมูลชื่อ หมายเลขโทรศัพท์มือถือ และที่อยู่อิเล็กทรอนิกส์ ข้อมูลเกี่ยวกับการใช้และการเปิดเผยข้อมูลส่วนบุคคลของท่านเมื่อรับอายุอย่างช้า และในคำแถลงเรื่องความเป็นส่วนตัวที่ใช้ทั่วโลกของกลุ่มบริษัทแม่อรөө (Marriott Group Global Privacy Statement) (ดูได้ที่แผนกต้อนรับของโรงแรมและทางออนไลน์)

☐ ตกลง โปรดลงทะเบียนข้าพเจ้าเข้าเป็นสมาชิกโปรแกรมLOYALTY Marriott Bonvoy ข้าพเจ้าตกลงตามข้อกำหนดและเงื่อนไขของ โปรแกรมLOYALTY Marriott Bonvoy และข้อกำหนดของคำแถลงเรื่องความเป็นส่วนตัวที่ใช้ทั่วโลกของกลุ่มบริษัทแม่อรөө

PRIVACY INFORMATION

The Marriott Group* will collect and use Personal Data provided by you as described in our Global Privacy Statement (available at the front desk and online) to provide you goods and services, to comply with legal and contractual requirements and, if necessary, to assert or defend a legal right or claim. It is mandatory that you provide us with this Personal Data so we can provide you with the goods and services requested by you.

The Marriott Group will also collect and use Personal Preferences (a subset of Personal Data) to enhance your current and future stays. “Personal Preferences” include your interests, activities, food and beverage choices, and service and amenity requests. Personal Preferences may be provided by you or collected by observation. You may withhold consent to our collection and use of your Personal Preferences, but without it, we may not be able to provide personalized experiences.

We will share your Personal Data with Owners and Franchisees, and they are required to use Personal Data according to their contract with us. Marriott Group, Owners and Franchisees are each independently responsible for Personal Data.

To the extent permitted by applicable law, the Marriott Group, as a company with global operations, may transfer your Personal Data to the United States and other countries where data protection laws may differ from those of your home country.

You may request access to, a copy of, or request the correction or deletion of your Personal Data, object to the processing of your Personal Data, make a change to your communication preferences, make a complaint or ask a question relating to your Personal Data, by emailing MarriottDPO@marriott.com, writing to: Director of Global Compliance, Privacy, Marriott International, Inc., 10400 Fernwood Road, Bethesda, MD, 20817, U.S.A., or calling +1-240-632-3247. You may also make a complaint with a data protection authority at any time.

☐ I agree that my Personal Preferences may be collected, used and transferred to personalize my hotel stays, as detailed above and in the Marriott Group Global Privacy Statement.

*Capitalized terms used in this Registration Card are described in the Global Privacy Statement.

MARRIOTT BONVOY™ LOYALTY PROGRAM: Marriott Bonvoy Loyalty Program Membership and its benefits are offered at the discretion of Marriott International, Inc. and its affiliates (“Marriott”). Capitalized words used in this document are defined in the Marriott Bonvoy Loyalty Program Terms and Conditions at www.marriott.com/loyalty/terms/default.mi. To the extent permitted by law, Marriott and its Partner Programs have the right to change, limit, modify or cancel Program Rules, regulations, Awards and Award levels at any time, with or without notice, even though such changes may affect the value of Points or Miles already accumulated, the ability to use accumulated Points or Miles, or the ability to obtain certain Awards. Marriott and its Partner Programs may, among other things: a) increase or decrease the number of Points or Miles received for a stay or required for an Award; b) withdraw, limit, modify or cancel any Award or category; c) add blackout dates, limit rooms available for any Award at any Participating Property or otherwise restrict the continued availability of Awards; d) change program benefits; travel partners; locations served by Marriott or its Partner Programs; conditions of participation; rules for earning, redeeming, retaining or forfeiting Points or Miles; or rules governing the use of Awards; e) change or cancel its Partner Program awards. The accumulation of Points or Miles does not entitle Members to any vested rights with respect to Points, Miles, Awards or program benefits. In accumulating Points or Miles, Members may not rely upon the continued availability of any Award or Award level and category. All the Marriott Bonvoy Loyalty Program Terms and Conditions apply. Please visit www.marriott.com/loyalty/terms/default.mi for full details.

USE OF PERSONAL DATA: Your name, cell phone number and email address will be collected to enroll you in the Marriott Bonvoy Loyalty Program. Information relating to the use and disclosure of your Personal Data is described below and in the Marriott Group Global Privacy Statement (available at the Hotel front desk and online).

☐ Yes, please enroll me in the Marriott Bonvoy Loyalty Program. I agree to the Marriott Bonvoy Loyalty Program Terms and Conditions and the terms of the Marriott Group Global Privacy Statement.

7.14 ใบอนุญาตจัดตั้งสถานที่จำหน่ายอาหาร หรือสถานที่สะสมอาหาร

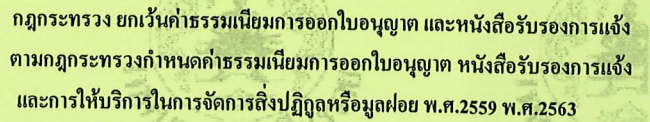

สำนักงานเทศบาลนครฉะเชิงเทรา

म.स. 2564

2564

โทร. 0-5371-1333 ต่อ 404



กฎกระทรวง ยกเว้นค่าธรรมเนียมการออกใบอนุญาต และหนังสือรับรองการแจ้ง
ตามกฎกระทรวงกำหนดค่าธรรมเนียมการออกใบอนุญาต หนังสือรับรองการแจ้ง
และการให้บริการในการจัดการสิ่งปฏิกูลหรือมูลฝอย พ.ศ.2559 พ.ศ.2563

ใบอนุญาต

การประกอบกิจการสถานที่จำหน่ายอาหาร หรือ สถานที่สะสมอาหาร

สำนักงานเทศบาลนครเชียงราย

อนุญาตให้	บริษัท เทรนวิ โฮเทิล จำกัด	สัญญา	-
อยู่บ้านเลขที่ 221/2 หมู่ 20 ต.เวียง	เลขที่ 20 ต.เวียง	ถนน	แควน้อย
ตำบล/แขวง รอบเวียง	อำเภอ/เขต เมือง	จังหวัด	เชียงราย
		โทรศัพท์	053-503333

ข้อ 1) ประกอบกิจการประเภท (สถานที่จำหน่ายอาหาร/สะสมอาหาร) จำหน่ายอาหาร
โดยใช้ชื่อสถานที่ประกอบกิจการ โรงแรมเลอเมอร์ดิอัน เชียงราย รีสอร์ท
ตั้งอยู่บ้านเลขที่ 221/2 หมู่ที่ 20 ต.เวียง - ถนน แควน้อย
ตำบล/แขวง รอบเวียง อำเภอ เมืองเชียงราย จังหวัด เชียงราย โทรศัพท์ -
มีพื้นที่ประกอบกิจการ เกิน 500 แต่ไม่เกิน - ตารางเมตร
ทั้งนี้ ได้ยกเว้นค่าธรรมเนียมใบอนุญาต 3,000.- บาท (สามพันบาทถ้วน)/ปี
- - เลขที่ - ลงวันที่ 9 เดือน กันยายน พ.ศ. 2565

ข้อ 3) ผู้ได้รับใบอนุญาตต้องปฏิบัติตามข้อกำหนดด้านสุขลักษณะตามที่กำหนดไว้ในข้อกำหนดของเทศบาลนครเชียงราย

ข้อ 4) ผู้ได้รับใบอนุญาตต้องปฏิบัติตามเงื่อนไขเฉพาะดังต่อไปนี้

- ปฏิบัติตามเทศบัญญัติเทศบาลนครเชียงราย ว่าด้วยสถานที่จำหน่ายอาหารหรือสถานที่สะสมอาหาร พ.ศ. 2545 และปฏิบัติตามอื่นใดที่เกี่ยวข้องสุขลักษณะตามคำแนะนำของเจ้าพนักงานสาธารณสุข คำสั่งของเจ้าพนักงานท้องถิ่น คำแนะนำของพนักงานเจ้าหน้าที่ ตลอดจนระเบียบ ข้อบังคับ และประกาศของเทศบาลนครเชียงราย

ใบอนุญาตฉบับนี้สิ้นสุดในวันที่	10	เดือน	กันยายน	พ.ศ.	2566
ออกให้ ณ วันที่	9	เดือน	กันยายน	พ.ศ.	2565

ปิดไว้ในที่เปิดเผย

- คำเตือน 1. ต้องแสดงใบอนุญาตนี้ไว้ในที่เปิดเผย ณ สถานที่ที่ได้รับอนุญาตให้ประกอบกิจการ
2. ผู้ใดฝ่าฝืนการตามประเภทที่กำหนด ให้เป็นกิจการที่ต้องมีการควบคุมตามเทศบัญญัติเทศบาลนครเชียงราย โดยไม่ได้รับอนุญาตจากเจ้าพนักงานท้องถิ่น มีโทษจำคุก ไม่เกินหกเดือน หรือปรับไม่เกิน 50,000 บาท
3. หากประสงค์จะประกอบกิจการในปีต่อไปต้องยื่นคำขอต่อใบอนุญาตก่อนใบอนุญาตสิ้นสุด
4. หากเกิดการฉ้อโกงหรือเสียหายจากเหตุอื่นใดเป็นจริง จะถูกระงับใบอนุญาตทันที
5. หากมีเหตุหรือข้อสงสัย สามารถติดต่อได้ที่ งานสุขาภิบาล กองสาธารณสุขและสิ่งแวดล้อมสำนักงานเทศบาลนครเชียงราย โทร. 0-5371-1333 ต่อ 404

7.15 ใบอนุญาตประกอบกิจการที่เป็นอันตรายต่อสุขภาพ

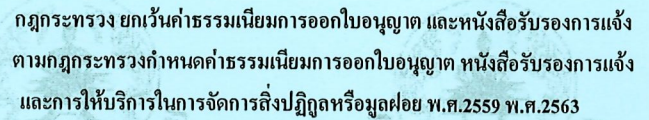

สำนักงานเทศบาลนครเชียงราย

- คำเตือน 1. ต้องแสดง ใบอนุญาตนี้ไว้ ในที่เปิดเผย ณ สถานที่ทางราชการหรือประกอบกิจการ
2. ผู้ใดทำผิดกฎการตามประเภทที่กำหนด ให้เป็นกิจการที่ต้องมีการควบคุมตามเทศบัญญัติเทศบาลนครฉะเชิงราญ โดยไม่ได้รับอนุญาตจากเจ้าพนักงานท้องถิ่น มิโทษจำคุก ไม่เกินหกเดือน หรือปรับไม่เกิน 50,000 บาท
3. หากประสงค์จะประกอบกิจการในข้อ ๑ ไปต้องยื่นคำขอต่ออายุใบอนุญาตก่อนใบอนุญาตสิ้นอายุ
4. หากเกิดการฉ้อโกงหรือฉ้อโกงหรือความเสียหายอื่นใดจริง จะถูกระงับใบอนุญาตทันที
5. หากมีปัญหากหรือข้อสงสัย สามารถติดต่อได้ที่ งานสุภาพภิบาล กองสาธารณสุขและสิ่งแวดล้อมสำนักงานเทศบาลนครฉะเชิงราญ โทร. 0-5371-1333 ต่อ 404

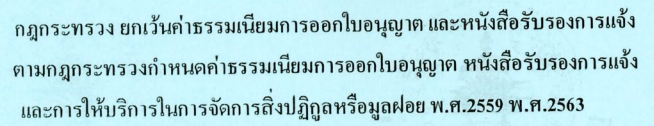

สำนักงานเทศบาลนครเชียงราย

ปิดไว้ในที่เปิดเผย

- คำเตือน 1. ต้องแสดง ใบอนุญาตนี้ไว้ในที่เปิดเผย ณ สถานที่ที่ได้รับอนุญาตให้ประกอบกิจการ
2. ผู้ใดดำเนินกิจการตามประเภทที่กำหนด ให้เป็นกิจการที่ต้องมีการควบคุมตามเทศบัญญัติเทศบาลนคร เชียงราย โดยไม่ได้รับอนุญาตจากเจ้าพนักงานท้องถิ่น มีโทษจำคุก ไม่เกินหกเดือน หรือปรับไม่เกิน 50,000 บาท
3. หากประสงค์จะประกอบกิจการในปีต่อไป ต้องยื่นคำขอต่อยุ่ในอนุญาตก่อนในอนุญาตสิ้นอายุ
4. หากเกิดกรณีการร้องเรียนเหตุว่าคาบเกี่ยวว่าเป็นจริง จะถูกระงับใบอนุญาตทันที
5. หากมีปัญหาหรือข้อสงสัย สามารถติดต่อได้ที่ งานสุขภาพ ภาควิชาสาธารณสุขและสิ่งแวดล้อมสำนักงาน เทศบาลนครเชียงราย โทร. 0-5371-1333 ต่อ 404